

ミニミニにわか祭
かわいい「にわか」が町を練る

鶴川公民館の有志による「ふるさと再発見研究会」の「ミニミニにわか祭」が9月9日の夜、鶴川地内で行われました。保育園児から中学生までの約30人が、高さ70センチほどのミニにわかを引き、海瀬神社を目指して街中を練り歩きました。ミニにわかには、本物と同様に迫力ある武者絵が描かれているほか、子どもの名前なども入っています。参加者は愛着ある「マイにわか」と共に秋の夜のひとときを楽しみました。



名前などが描かれた自分の「ミニにわか」を引く子どもたち

ツエーゲン金沢・ホーム戦会場呼びかけ
地元のクラブに親しみ持って

ツエーゲン金沢のゼネラルマネージャー・西川圭史さんが9月8日、役場能都庁舎を訪れ、持木町長に「ホームタウンサンクスデー」をPRしました。サンクスデーは県内の市町を順に指定し、この日に居住が確認できる書類を持参すると、割引価格で試合を観戦することができる取り組みです。西川さんは「多くの町民の皆さんに試合に足を運んでいただきたい」と話し、地元サッカーチームの応援を呼びかけました。



チームフラッグを手にする西川さん（左）と持木町長

丸太を正確に切り出す競技に挑む石脇さん



県伐木競技大会
森林作業の安全性、正確性競う

チェーンソーの取り扱い技術を競う県伐木競技大会が8月27日、白山市の県林業試験場であり、県内外の林業従事者18人が全国大会を目指し、競技に臨みました。能登森林組合の「能登町林研」からは3人が参戦し、チェーンソーの歯の交換や丸太の輪切り、試験林の立木伐採を行って、作業のスピードや安全性、正確性を競いました。競技の結果、能登町林研の石脇康至さんが準優勝に輝きました。

ホームステイを受け入れた3家族と一緒に記念撮影



第29回ジャパント
留学生8人が能登町の魅力体感

日本で学ぶ世界各国の留学生が石川に集う「ジャパント」が開催され、8人の留学生が8月18日から21日までの4日間、町に滞在しました。留学生は九十九湾散策や遊覧船乗船を楽しんだり、ごぞれ祭りでキリコ担ぎに参加したりして、町の自然や文化に触れました。留学生は「初めての体験ができて良かった」「あたたかいホストファミリーに迎えられあっという間に過ぎた」と感想を述べました。

中央図書館で星空観察会
星空の下、で物語の世界を楽しむ

9月9日、コンセールのとで中央図書館の行事「星空観察会」が開かれ、親子連れなど約30人が参加しました。コンセールのと前の広場で図書館職員が「夜空の下の朗読会」と銘打って、月にちなんだ3編の本を朗読したほか、星の観察館「満天星」の職員が用意した望遠鏡で「中秋の名月」直前の月を観察しました。

このイベントに合わせて中央図書館や観光ステーション「たびスタ」が夜間まで特別開館しました。満天星の星の先生が選んだ本を並べた特設コーナーも設けられ、訪れた人は思い思いに秋の夜長のひとときを楽しみました。



望遠鏡で月や星座を観察した



絵本の朗読に聞き入る参加者

能都ロータリークラブカーブミラー清掃
地域の安全願い作業に励む

能都ロータリークラブは9月8日、宇出津地内のカーブミラー清掃を実施しました。この活動は交通安全を願って毎年実施しているもので、会員や珠洲警察署員など約30人が参加しました。

この日はあいにくの雨模様となりましたが、会員は6班に分かれ現場に向かい、珠洲署員が交通整理をして安全を確保する中、ぞうきんや窓用洗剤などを使って丁寧にミラーを磨き上げました。



雨の中、丁寧にミラーを磨く能都ロータリークラブ会員

練習の成果を発揮し、息のあった合唱を見せる生徒



能登高校文化祭合唱
まちなかに響くハーモニー

能登高校の文化祭が9月2～3日にかけて開かれ、2日には吹奏楽部の演奏と合唱コンクールが役場能都庁舎で行われました。例年は校舎で開催されていますが、駐車場の広さやアクセスの良さから、市街地に近い庁舎の大集会室で開催されました。

この日に向けてクラスごとに練習を重ねてきた生徒が観客の前で歌声を披露し、保護者や先生もステージに立つなど、芸術の秋の一日を楽しみました。

お知らせ
家屋の新築・増築・滅失は届出が必要です

家屋を新築・増築したときは、法務局への登記申請が必要です。未登記の場合には、税務課へ未登記家屋の届出書を提出してください。

家屋を滅失（取り壊し）したときは、滅失登記の申請（未登記家屋の場合は滅失の届出）をしないと、存在しない家屋にそのまま課税されてしまう場合があります。税務課に届出をお願いします。

届出に必要なもの

・届出書（税務課、各窓口にあります。）
・印鑑

税務課 ☎ (62) 8505

お知らせ

赤い羽根共同募金にご協力ください

10月1日から全国一斉に「赤い羽根共同募金」が始まります。集められた募金は、民間の地域福祉を支える活動に使われます。皆さんのご協力をお願いいたします。

助成希望団体も募集中

能登町共同募金委員会では、福祉団

体や地域を良くしていくと活動するボランティア団体等を支援するために、助成を希望する団体の募集を行っています。

助成対象 町内で福祉活動を行う団体
募集期間 10月1日～12月15日

能登町共同募金委員会

(社会福祉協議会内)

能登地区 ☎ (62) 3562
柳田地区 ☎ (76) 0088
内浦地区 ☎ (72) 2322

お知らせ

国民年金は誰もが加入加入漏れではありませんか

日本に住んでいる20歳以上60歳未満の全ての人は、国民年金に加入することになります。加入は職業などによって3種類に分かれており、それぞれ手続きが異なります。加入漏れがないようにしてください。

第1号被保険者

自営業者、学生、フリーター、無職などで、加入手続きはご自分で住所地の町役場などで行います。

第2号被保険者

会社員や公務員など、厚生年金保険や共済組合に加入されている人で、加入手続きは勤務先が行います。

第3号被保険者

第2号被保険者に扶養されている配偶者で、加入手続きは第2号被保険者の勤務先を経由して行います。

町民課 ☎ (62) 8500

☎ 0767 (53) 6511

☎ 0767 (53) 6511

お知らせ

在宅緩和ケア・看取りをわかりやすく、楽しく講演

病気になっても、住み慣れた家で最後まで暮らすことを望む人の生活を支える「在宅医療」。テレビや雑誌などで数多く取り上げられている医師の小笠原文雄先生が、分かりやすく、楽しくお話しします。

演題 「自分らしく生き 最期まで自宅で」 ～その人らしさを支える在宅緩和ケアと看取り～

日時 10月14日(金) 14時30分～16時

(開場14時15分)

場所 役場能都庁舎4階大集会場

講師 小笠原文雄医師(日本在宅ホスピス協会会長・医療法人聖徳会小笠原内科理事長兼院長)

その他 参加は無料。どなたでも参加できますが、配付資料準備のため、事前に地域包括支援センターにお申し込みください。(社会福祉大会参加者は)

申込不要です。

☎ (72) 2513

☎ (72) 2513

ニュース

団員の結束をより強固に 消防団員親睦大会



9月4日、柳田植物公園で第5回町消防団員親睦大会が行われ、グラウンドゴルフを通じて団員が親睦を深めました。

団体の部結果

①秋吉分団 ②柳田分団A ③成消会1 (宇出津第2分団)

個人の部結果

①山崎卓男(秋吉分団) ②瀬戸悟(柳田分団) ③橋本克治(鶴川分団)

入札結果
8月15日～9月14日

契約金額500万円以上の入札結果です。
全入札結果は町ホームページに掲載しています。 ☎ 監理課 ☎ 62-8504

件名	場所	担当課	契約額(税込)	落札者
平成28年度 能登三郷斎場 周辺整備工事	藤ノ瀬	環境対策課	5,346,000円	藤田建設運送(有)
平成28年度 消防防災施設整備補助事業 谷屋地区 耐震性貯水槽設置工事	柿生	消防	8,834,400円	(有)松木産業
平成28年度 消防防災施設整備補助事業 布浦地区 耐震性貯水槽設置工事	布浦	消防	5,054,400円	(有)和光建設
平成28年度 社会資本整備総合交付金事業 町道河ヶ谷内浦長尾1号線 災害防除工事	河ヶ谷	建設課	5,270,400円	谷内口建設
平成28年度 社会資本整備総合交付金事業 町道内浦長尾1号線 道路改良工事	内浦長尾	建設課	10,098,000円	(株)西中建設
平成28年度 地方創生 道整備推進交付金事業 町道齊和1号線 道路改良工事	中齊	建設課	13,716,000円	(株)青木産業
平成28年度 新庁舎建設に伴う地質調査業務	宇出津	総務課	7,884,000円	興信工業(株)
平成28年度 公共施設再生可能エネルギー等導入事業 避難誘導灯設置工事(その3)	姫	総務課	6,281,280円	共和電設
平成28年度 公共施設再生可能エネルギー等導入事業 避難誘導灯設置工事(その4)	宇出津	総務課	5,133,240円	(有)信田住設
松波小学校スクールバス 管理運行業務委託	管内	教育委員会事務局	6,167,880円	(有)恋路観光バス
宇出津小学校スクールバス 管理運行業務委託	管内	教育委員会事務局	5,978,880円	(有)恋路観光バス
平成28年度 能登町衛生センター改良整備工事(プラント)	藤波	環境対策課	571,320,000円	(株)クリタス東海支店
平成28年度 農業集落排水事業(機能強化) 瑞穂地区 中継ポンプ設置工事	小垣	上下水道課	14,882,400円	北菱電興(株)
平成28年度 柳田地区 簡易水道再編推進事業 舗装本復旧事業(北河内地内)	北河内	上下水道課	11,448,000円	島屋建設(株)
平成28年度 県単林道事業 林道滝の坊線 舗装工事	滝之坊	農林水産課	6,188,400円	林舗道(株)
平成28年度 矢波集会所建設工事(建築)	矢波	総務課	25,218,000円	(有)能登左官
平成28年度 柳田地区 簡易水道再編推進事業 五十里浄水場 薬注設備改良工事(その1)	五十里	上下水道課	16,200,000円	(有)能登電業社
平成28年度 柳田地区 簡易水道再編推進事業 配水管布設工事(小間生地内)	小間生	上下水道課	9,450,000円	北能産業(株)
平成28年度 社会資本整備総合交付金事業 町道鶴川37号線 消雪施設測量設計業務	鶴川	建設課	5,745,600円	五大開発(株)
平成28年度 社会資本整備総合交付金事業 姫小木トンネルほか 道路トンネル定期点検業務	姫 ほか	建設課	5,076,000円	アルスコンサルタンツ(株)

第63回 日本伝統工芸展金沢展

人間国宝や受賞者の秀作など、地元北陸の作家を中心に約350店を展示。会期中は作家による展示作品解説も行います。

会期 10月28日(金)～11月6日(日) 9:30～18:00
場所 石川県立美術館
料金 一般600円、大学生400円、高校生以下無料
☎ 県教育委員会文化財課 ☎ 076-225-1841

第3次能登町行政改革大綱 1年目（平成27年度）の実績

町では平成27年3月に「第3次行政改革大綱及び実施計画」（5年計画）を策定し、新たな行政改革に取り組んでいます。学識経験者などで組織された能登町行政改革推進委員会に報告し、承認を得た実績を公表します。

☎総務課 ☎62-8510



財政効果額…1億5,463万8千円 目標額…1億1,856万円 達成率…130.4%

項目名	効果額	効果説明
事務事業の改善・効率化	9,703万7千円	
効率的な事務事業の推進	183万5千円	
街路灯のLED化の推進	56万8千円	106基をLED化
事務機器の適正配置	38万円	プリンター3台減・輪転機1台減
他事業との連携による工事発注の実施	32万円	2箇所
下水道接続推進事業	56万7千円	48件
組織体制の適正配置	9,520万2千円	
定員管理の適正化（普通会計）	7,105万7千円	H26比較で9名減
定員管理の適正化（特別会計）	△495万4千円	
定員管理の適正化（企業会計）	2,909万9千円	H26比較で4名減
収入確保・健全な財政運営	5,760万1千円	
財源確保対策の推進	4,865万1千円	
町税の徴収率の向上	4,174万3千円	奥能登地区地方税滞納整理機構と連携
基金の効率的な運用	690万8千円	利回りの高い債権の活用
遊休財産の有効活用と適正管理	895万円	
町有財産の有効活用	895万円	貸付、売却、処分の推進

27年度の主な取り組み（実績）

- ・窓口サービスの向上のため、庁舎間の情報共有会議を実施し、接遇・対応力研修の実施を行いました。
- ・藤波運動公園および春蘭の里に無線LAN（Wi-Fi）を設置しました。
- ・町ホームページに防災ページを導入し、災害時における情報配信を可能にしました。
- ・公立宇出津病院の患者の利便性を高めるため、入院相談窓口を設置しました。
- ・街路灯のLED化を進め、電気代の節約に努めました。
- ・民間の効率性や専門的な技術力等を積極的に活用するため、民間委託推進ガイドラインを策定しました。
- ・指定管理者制度を活用し、公の施設の管理について住民サービスの向上と経費節減を図りました。
- ・財政の健全化を確保するための指針となる『中期財政計画』を策定しました。
- ・『能登町債権運用に関する要綱』に基づき、利回りの高い債権による資金運用をし、基金の効率的な運用を図りました。

28年度の主な取り組み（計画）

- ・スマートフォンやタブレットの普及によるニーズに応えるため、公共施設等の無線LAN（Wi-Fi）の環境を整えます。
- ・会議等によるペーパーレス化の一貫として町議会においてタブレットを導入し、インターネット上で例規集を閲覧できるようにします。
- ・投票所を24箇所から17箇所とし、より効率的な事務を行い経費の削減に努めます。
- ・役場新庁舎建設に向けて、建設推進委員会等による意見集約と課題の整理をし計画を進めます。
- ・耐震性がなく、津波浸水想定区域内にあった能登消防署を柳田地区（上町）へ移転します。【移転済】
- ・町税の徴収率の向上のため、奥能登地区地方税滞納整理機構と連携し、滞納処分の強化や徴収体制の強化充実を図ります。

お気軽にご利用ください
無料出張年金相談

年金について分からないことや相談事はありますか？
社会保険労務士が無料で年金の相談を受け付けます。年金について日ごろ疑問に思っていること、分からないことがありましたら、お気軽にご相談ください。

日時 10月19日⑧午前10時～午後4時
場所 役場能都庁舎1階 福祉相談室

お知らせ

名勝旧松波城庭園
発掘調査現場を公開します

旧松波城庭園は保存整備に向けた調査を実施しています。生の発掘現場をご覧いただく絶好の機会です。ぜひお越しください。

公開日時 10月～11月の毎週水曜日
11時～11時30分

場所 名勝旧松波城庭園
(松波城址公園)

申込 事前予約が必要です。教育委員会に連絡してください。

☎教育委員会事務局

☎(72) 2509

能登高校魅力化プロジェクト・まちなか鳳雛塾

最初の月末までは無料でお試し

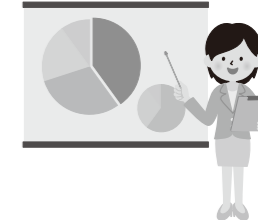

まちなか鳳雛塾では、小学校5年生～中学3年と能登高校の1～3年の児童・生徒に対して、講習と学習スペースの開放を行っています。これまで無料体験期間として、テキスト代等の実費のみの負担で利用できましたが10月から1カ月3,000円の利用料がかかります。新規体験者は初回の月末までは無料です。

で、利用について迷っている人はぜひ体験してください。希望する人は、申し込み前にまちなか鳳雛塾にご連絡いただき、詳細をご確認ください。

☎まちなか鳳雛塾 ☎84-5282
(ひかり電話のため局番が「84」です。)
受付時間 ⑧～⑫の16:00～22:00

10月のまちなか鳳雛塾スケジュール

塾までの送迎や食事は、各自で用意してください。

受講対象者	月	火	水	木	金	土
高校生			17:00～22:00			9:00～22:00
中学3年生	17:00～20:00		17:00～20:00			9:00～16:00
中学2年生		20:00～21:00		20:00～21:00		
中学1年生	20:00～21:00			20:00～21:00		
小学5～6年生			※16:00～18:00			

※小学生は火・水のどちらか。各日とも申込先着5人ずつです。

楽しく脳を活性化するイベント開催

金沢市を拠点に活動するゲームサークル「タカラバコ」のゲーム博士、中島雄一さんをお招きし、脳を活性化する楽しい知育ゲームで生徒の脳を刺激します。まちなか鳳雛塾で好評の論理パズルトレーニングも体験できます。保護者の参加もお待ちしております。

期日 10月23日⑧

時間と場所

- ① 9:30～11:30
柳田山村開発センター2階会議室
- ② 14:00～16:00
内浦福祉センター3階会議室

参加費 無料



自分の心も豊かに・・・

傾聴ボランティア 研修会参加者募集

傾聴ボランティアは、ひとり暮らしなどのお年寄りのお宅を訪問してお話を聴き、会話を通じて高齢者の孤独感や不安感を和らげ、心豊かな生活を支援するとともに、高齢者を見守る役割を担う活動です。

研修を受講後、町内で活動していただきます。

- 1 日目…講義とロールプレイ
日時 11月21日⑩ 10:00～15:00
講師 坂尻他津子氏（財団法人メンタルケア協会 指導精神対話士）ほか
 - 2 日目…施設での実習ほか
日時 11月22日⑩ 10:00～15:30
- ◇
- 場所 コンセールのと 会議室
定員 20人程度（先着順・参加費無料）
対象 2日間の研修に出席し、終了後に活動できる人
申込 11月11日⑩まで
お申込み・お問合せ
地域包括支援センター ☎ 72-2513

目が見えない、 見えにくい人のための 生活訓練事業

ご家庭や職場や外出先で、目のことで、お一人で悩んだり困ったりしていませんか？

そんな人のための福祉相談会を開きます。見えにくくても使いやすい便利な道具など、いろいろ手に取って体験もできます。お気軽にお越しください。ご家族の方もどうぞ！

福祉相談会

日時 10月27日(木) 10:00～15:00

場所 役場内浦庁舎 3階

内容 生活相談、各種用語や福祉制度紹介、音声パソコン体験 ほか

※個別に相談が受けられます。
当日は希望により送迎します。

生活訓練 (個別対応) 随時、1回2時間程度、自宅や自宅周辺も可

1 歩行

家の中でつまずいたりぶつかったりしないよう、また、街中を歩いたり、バスや電車などを利用したりして安全に出かけられるよう練習します。

2 日常生活

着替え・洗面・入浴といった身だしなみや、食事、外出、買い物などの日々暮らしていくための基本的な技術を練習します。

3 パソコン・その他用具の使い方

音声パソコン基本操作、その他、いろいろな機械の使い方を説明し利用できるように練習します。

4 点字

点字は見えない人が一人で読み書きできる文字です。事務仕事や読書、学習の手段、メモや印付けなどにと目標は様々ですが、指で点を触れる練習から徐々にはじめます。

お問い合わせ
お申し込み

・健康福祉課障害福祉係 ☎ 72-2503
・社会福祉法人石川県視覚障害者協会
☎ 076-222-8781

申込締切
10月20日(木)

お知らせ 河川でのサケの採捕は 禁止されています

河川でのサケの採捕は、水産資源保護法により禁止されています。サケが河川に帰ってくるのは、きれいな河川環境を実現するために努力した結果です。北の海から長い旅を経て、生まれたい河川に産卵のために戻ってきた貴重なサケを、採捕せず温かく見守ってください。

石川県水産課企画流通グループ
☎ 076(225)1652



募集 木の温もりでぽかぽかに 木質燃料ストーブ購入助成

町では、地球温暖化防止や、循環型社会の構築に向けた取り組みを推進していくため、木質バイオマスストーブの設置に要する費用を補助します。予

算がなくなり次第終了となりますので、冬が近づく前にお早めにご検討ください。

- ・対象となる人
 - ・町内の住宅、事業所などに設置する
 - ・町税などの滞納がない
 - ※1世帯又は1事業所につき1回限り対象ストーブ
- ・木質ペレットを燃料として使用し、安定した燃焼を確保するため、燃料の定量的な供給ができる構造のもの
- ・薪（木材および木材の廃材）を燃料に使用したもの
- ※いずれも未使用のストーブに限りま

補助額

- ・本体、付属設置品、工事費を含む購入に要する費用の1/2、上限5万円
- ・申請時必要書類等
- ・能登町木質バイオマスストーブ補助金交付申請書
- ・領収書等の写し（領収書、振り込み明細書等）
- ・写真各2枚（設置前の屋外排煙部、屋内のストーブ本体、設置後の屋外排煙部、屋内のストーブ本体）
- ・製品のカタログもしくは仕様書
- ・保証書の写し など

☎ 076(62)8532
ふるさと振興課

奥能登の119番通報は 消防司令センター で一括受付



3月28日から奥能登広域圏事務組合消防本部消防指令センターの運用が開始され、輪島市・珠洲市・能登町・穴水町からの119番通報を受付しています。

消防指令センターでは、通報内容に応じた状況確認や指示を通報者へ的確に行いながら、広域圏内すべての車両出動状況を把握した上で、4市町の消防署から現場へ最も早く到着できる部隊を選択することにより、これまで以上に迅速・的確・効果的な消防活動が可能な出動体制をとっています。消防・救急・救助活動において業務遂行が最大限に発揮できるように努めておりますので、皆様のご理解とご協力をお願いします。

奥能登消防署 ☎ 76-0085

救急車は現場到着後、 すぐに出発しないことがあります

救急隊は現場に到着後、次のことを行います。

- ① 傷病者の身体がどのような状態なのか観察
- ② なぜその状態になったのか、また傷病者の状態から重症度や緊急度を判断
- ③ 最適な医療機関を選び、搬送

傷病者の状態によっては近くの病院、又は適応可能な町外の病院へ防災ヘリコプターで搬送する場合があります。また、救急隊が傷病者の状態を観察し、重症度や緊急度が高い場合や心肺停止状態の傷病者には、医師から直接指示をもらい、肺までの空気の通り道を確保するための処置や、心臓に電気刺激を与える処置、薬剤を投与するための点滴処置を現場で行います。

スムーズな現場活動を心がけていますが、現場にいる時間が長くなる場合があります。傷病者の命を守るために必要な処置の時間ですので、ご理解をお願いします。

【能登町役場】☎62-1000(代)

■能都庁舎 (FAX62-4506)

〒 927-0492
宇出津新1字197番地1
議会事務局☎62-8540
総務課☎62-8510
企画財政課☎62-8503
監理課☎62-8504
税務課☎62-8505
環境対策課☎62-8507
町民課☎62-8500
ふるさと振興課
☎62-8532
会計課☎62-8509

■柳田庁舎 (FAX76-0039)

〒 928-0392
柳田仁部54番地
農林水産課☎76-8300
☎76-8302
農業委員会☎76-8303
広報情報推進課
☎76-8301
建設課☎76-8304

■内浦庁舎 (FAX72-2108)

〒 927-0692
松波13字75番地
健康福祉課☎72-2500
(児童保育)☎72-2512
(医療介護)☎72-2502
(福祉庶務)☎72-2503
(健康推進)☎72-2504
(包括支援)☎72-2513
上下水道課☎72-2507
教育委員会事務局
☎72-2509

今月の納期 10月31日

Table with columns for month, tax type (e.g., 軽自動車税, 町県民税), and due date (e.g., 1期, 2期).

届けよう 地域の問題 行政に

10月17日(月)~23日(日)は「行政相談週間」です

あそこの道路、通学路なのに歩道がないから、子どもたちが危険じゃない?

困っていることがあるけど、役場のどこに相談していいかわからない・・・



こんなときは「行政相談委員」にご相談ください。

行政相談とは?

公正・中立の立場から、行政などへの苦情や意見、要望を受け、その解決や実現を推進するとともに、行政の制度や運営の改善に活かす仕組みです。

町では、総務大臣から委嘱を受けた2名の行政相談委員が、毎月1回定例相談所を開設しています。

相談は無料、秘密厳守です。お気軽にご相談ください。

○10月の定例相談所 (10:00~12:00)

Table with columns: 会場 (会場), 期日 (期日), 相談委員 (相談委員). Rows include 笹ゆり荘 and 鶴川公民館.

○一日合同行政相談所

日時 10月25日(土) 13:00~15:30
場所 フォーラム七尾 (パトリア4階・七尾市御誠町)
※白山市(13日)、金沢市(18日)でも合同行政相談所が開設されます。

☎総務省石川行政評価事務所 ☎076-222-5232
総務課☎62-8510

消火栓や防火水槽の周辺5メートルは駐車禁止

普段何気なく通っている道路や歩道脇に、「消火栓」や「防火水槽」があることにお気づきでしょうか。これらは、消火活動に欠かすことのできない設備であり、消火栓や防火水槽付近に駐車することが法律で禁止されています。道路上に違法に駐車された車両があると消防隊の活動に支障をきたします。消火栓や防火水槽周辺には駐車しないようにしてください。



道路交通法で駐車が禁止されている場所

- 消防水利の周辺 ①消火栓から5m以内
②消防用防火水槽の吸入口または吸管投入孔から5m以内
③消防用防火水槽の端、またはこれらの道路に接する出入り口から5m以内
④指定消防水利(プールなど)の標識が設置されている位置から5m以内

その他

- ①消防用機械器具の置場(消防車庫やホース格納庫など)の端、またはこれらの道路に接する出入り口から5m以内
②火災報知器から1m以内
③駐車車両の右側の道路上に3.5m以上の余地がない場合

募集 町営住宅入居者

■募集期間: 10月17日(月)まで

■対象住宅

桜木住宅 鶴川30字1番地

・1号棟131号、2DK

家賃 月額16,000円~23,800円

(裁量世帯は上限額36,800円)

・1号棟134号、3DK

家賃 月額19,600円~29,300円

(裁量世帯は上限額45,200円)

・2号棟235号、3DK

家賃 月額19,700円~29,400円

(裁量世帯は上限額45,400円)

九十九団地 小木三丁目8番地

・1-3号、2LDK

家賃 月額14,000円~20,800円

(裁量世帯は上限額32,100円)

※家賃は所得により変動します。

■入居資格

①町に住所を有する人(予定者を含む)

②住宅に困窮していることが明らかなる人

③町税などの滞納がない人

④入居者の所得月額が158,000円・裁量世帯259,000円以下である

⑤単身よりも複数人の世帯を優先

裁量世帯: 「身体1級~4級、精神1級~3級、知的AまたはBと認定され

た障がい者がいる世帯」「申込者が昭和31年4月1日以前生まれで、かつ同居者のいずれもが昭和31年4月1日以前生まれ、または18歳未満である世帯」「小学校就学前の子どもがいる世帯」のいずれかに該当する世帯。

■敷金 家賃の3ヵ月分

☎建設課住宅係☎(76)8304

募集

まちづくり活動を応援 エンデバーファンド21

町では住民主体のまちづくりを支援するため、平成8年度から「公益信託エンデバーファンド21」を行っています。平成18年度からは、ソフト事業への助成に加え、施設整備への助成を加え、支援の幅を広げました。

今後、まちづくりを行おうとしている、または、現在しているまちづくりを拡大したい団体は、応募ください。

助成対象

町でまちづくり活動に取り組むグループに対し、企画内容に応じて助成します。なお、助成先の選定や助成金額の決定は、学識経験者等で構成される運営委員会の審議・助言を受けて行われます。

助成の事業内容

まちづくり活動の調査研究や環境保全、地域振興・観光振興のための整備等助成金額

申請内容に応じ、個別に審査され決定されます。

申請方法

受託者代理店・興能信用金庫本店営業部にある「助成事業申請書(第一次審査用)」に必要事項を記入し、提出してください。

受付期間 10月3日(月)~12月22日(土)

☎企画財政課☎(62)8503

お知らせ

オータムジャンボ宝くじ

お近くの売り場で発売中

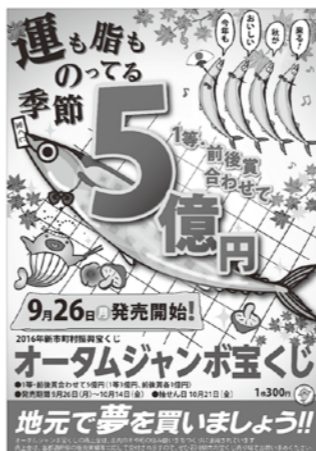

1等・前後賞合わせて5億円
1等 3億円 前後賞各1億円
2等 1,000万円

発売期間 9月26日(月)~10月14日(金)
抽選日 10月21日(金)

この宝くじの収益金は、市町村の明るいまちづくりや環境対策、高齢化対策など地域住民の福祉向上のために使われます。

☎石川県市町村振興協会 ☎076(220)2072

お知らせ

宇出津総合病院小児科で 週5日外来診察を実施

公立宇出津総合病院小児科は10月から月・水曜日に非常勤医が勤務することになりました。平日は毎日、小児科診療を受けることができます。

☎公立宇出津総合病院 ☎(62)1311

小児科・小児外科外来診察日

Table with columns: 時間帯 (時間帯), 月 (月), 火 (火), 水 (水), 木 (木), 金 (金). Rows show morning and afternoon hours.

都合により診療時間が変更となる場合があります。ホームページや電話でお確かめください。