

説明資料

令和 7 年

第8回能登町議会10月会議
議案説明資料

能 登 町

令和 7 年度
能登町補正予算（案）の概要
（ 1 0 月補正）

令和 7 年 1 0 月
企画財政課

令和7年度10月補正予算（案）のポイント

■ 今回の補正予算では、令和6年能登半島地震で被災した宮地交流宿泊所こぶし体育館の解体や藤波地区の間島第1ため池廃止にかかる予算の計上のほか、能登創生住まい支援事業(新築・購入)の創設に伴う予算の組替えを行いました。

○一般会計

2 4 5 2 万円

・ 能登半島地震・奥能登豪雨の復旧・復興関係 9 1 2 万円

宮地交流宿泊所こぶし体育館解体工事

9 1 2 万円

定住住宅助成金

▲ 1 億円 ※能登創生住まい支援事業(新築・購入)補助金に組替え

能登創生住まい支援事業(新築・購入)補助金

1 億円

・ 能登半島地震・奥能登豪雨の復旧・復興関係以外 1 5 4 0 万円

間島第1ため池廃止設計・応急対策工事

1 5 4 0 万円

1 各会計別総括表

(単位：千円)

区 分			補正前の額	補正額	計 A	前年同期 B (10月補正後)	伸率 (A/B)	今回 補正
一般会計 (第3号)			72,240,531	24,519	72,265,050	43,003,196	168%	○
公 営 企 業 以 外 の 特 別 会 計	国民健康保険 (第1号)		2,343,636	0	2,343,636	2,270,246	103%	
	後期高齢者医療 (第1号)		422,862	0	422,862	440,480	96%	
	介護保険 (第1号)		3,015,607	0	3,015,607	3,103,045	97%	
	小 計		5,782,105	0	5,782,105	5,813,771	99%	
公 営 企 業 特 別 会 計	水道事業会計	収益的支出	757,294	0	757,294	1,796,262	42%	
		資本的支出	1,508,143	0	1,508,143	893,895	169%	
	下水道事業会計 (第1号)	収益的支出	1,126,858	0	1,126,858	1,801,873	63%	
		資本的支出	4,068,623	0	4,068,623	2,501,921	163%	
	病院事業会計	収益的支出	2,371,970	0	2,371,970	2,498,943	95%	
		資本的支出	156,313	0	156,313	533,073	29%	
	小 計		9,989,201	0	9,989,201	10,025,967	100%	
合 計			88,011,837	24,519	88,036,356	58,842,934	150%	

2 歳出補正予算の概要

(1) 能登半島地震・奥能登豪雨 復旧復興関係（一般会計）

10月補正額

9,119 千円

(単位：千円)

款項目	事業名	事業費	財源内訳				概要
			国県支出金	地方債	その他	一般財源	
2.1.8 (2)	定住促進事業	▲ 100,000			復興基金 ▲ 100,000	0	定住住宅助成金▲100,000
2.1.17 (1)	復興推進費	100,000	46,667		復興基金 53,333	0	能登創生住まい支援事業(新築・購入)補助100,000
6.1.3 (2)	農業施設管理費	9,119		9,100		19	宮地交流宿泊所こぶし体育館解体9,119
合計		9,119	46,667	9,100	▲ 46,667	19	

○令和5年度能登半島地震 復旧・復興関係予算合計（一般会計） 24億2682万円 ①

令和5年度能登町一般会計補正予算（第9号）	16億4800万円	令和6年 1月11日専決
令和5年度能登町一般会計補正予算（第10号）	7億7882万円	令和6年 3月21日議決

○令和6年度能登半島地震・奥能登豪雨 復旧・復興関係予算合計（一般会計） 356億977万円 ②

令和6年度能登町一般会計当初予算	102億5175万円	令和6年 3月21日議決
令和6年度能登町一般会計補正予算（第1号）	1億3260万円	令和6年 4月 1日専決
令和6年度能登町一般会計補正予算（第2号）	85億8213万円	令和6年 6月17日議決
令和6年度能登町一般会計補正予算（第3号）	97億9603万円	令和6年 9月19日議決
令和6年度能登町一般会計補正予算（第4号）	4億8535万円	令和6年9月21日専決
令和6年度能登町一般会計補正予算（第6号）	6億4454万円	令和6年10月29日議決
令和6年度能登町一般会計補正予算（第7号）	2億276万円	令和6年11月7日専決
令和6年度能登町一般会計補正予算（第8号）	69億2643万円	令和6年12月17日議決
令和6年度能登町一般会計補正予算（第9号）	4億4864万円	令和7年1月30日議決
令和6年度能登町一般会計補正予算（第10号）	▲22億1594万円	令和7年3月13日議決
令和6年度能登町一般会計補正予算（第11号）	3億5548万円	令和7年3月31日専決

○令和7年度能登半島地震・奥能登豪雨 復旧・復興関係予算合計（一般会計） 577億2938万円 ③

令和7年度能登町一般会計当初予算	543億6298万円	令和7年3月13日議決
令和7年度能登町一般会計補正予算（第1号）	12億9837万円	令和7年6月17日議決
令和7年度能登町一般会計補正予算（第2号）	20億5891万円	令和7年9月19日議決
令和7年度能登町一般会計補正予算（第3号）	912万円	令和7年10月補正

能登半島地震・奥能登豪雨 復旧・復興関係予算総額（一般会計） 957億6597万円（①＋②＋③）

(2) 通常補正分 (一般会計)

10月補正額

15,400 千円

(単位：千円)

款項目	事業名	事業費	財源内訳				概要
			国県支出金	地方債	その他	一般財源	
6.1.5 (1)	土地改良施設管理費	15,400	15,400			0	間島第1ため池廃止設計・応急対策工事15,400

3 歳入補正予算の概要（一般会計）

（単位：千円）

区分	補正額	補正後の額	内訳		
			主な内容	補正額	補正後の額
県支出金	62,067	9,516,622	能登創生住まい支援金	46,667	79,333
			団体営震災対策農業施設整備事業	15,400	15,400
繰入金	▲ 46,648	2,577,986	財政調整基金	19	1,428,720
			令和6年能登半島地震復興基金	▲ 46,667	544,833
町債	9,100	20,859,000	過年発生農林水産施設災害復旧事業（能登半島地震）	9,100	326,800
上記合計	24,519				

2款1項8目・17目 住宅取得に係る制度説明（補正のポイント）

議案第96号説明資料

「能登創生住まい支援事業（新築・住宅購入）」の創設、および既存の「能登町定住住宅助成金」の改正を行い、自宅の再建を後押しし、恒久的な住まいを確保することで、ふるさとの街並みの再生につなげ、能登町の創造的復興を推進する。

①【創設制度】能登創生住まい支援事業

（目 的）被災地での自宅再建、人口流出の抑制
（対象者）「半壊」以上の判定を受けている世帯
（助成額）新築（建売含む）：最大**300**万円
中古取得：最大**200**万円
又は対象経費の10%いずれか低い方
（その他）取得費用が400万円以上の住宅
土地取得費含む
面積要件なし

※子育て世代（18歳未満の同居家族がいる方）
は、両制度とも、さらに最大100万円上乘せ

②【既存制度】能登町定住住宅助成金

（目 的）移住・定住促進
（対象者）全町民
（助成額）新築：最大300万円 補助率（7%～20%）
中古：最大**100万円** 補助率（7%～17%）
（その他）新築：住宅面積**50㎡**以上が要件



（目 的）移住・定住促進
（対象者）全町民
（助成額）新築：最大300万円 補助率（7%～20%）
中古：最大**200万円** 補助率（7%～17%）
（その他）新築：住宅面積**40㎡**以上が要件

- ①県の「能登創生住まい支援事業」の補助金上限額は200万円であるが、既存の「能登町定住住宅助成金」とあわせ300万円へと引き上げる。
（200万円を超えは一般財源）
- ②既存の「能登町定住住宅助成金」では、土地購入費用も助成金の対象としていることから、「能登創生住まい支援事業」も同様の対象経費とする
（土地購入部分の財源は一般財源）
- ③中古住宅について、「能登創生住まい支援事業」は、能登町ふるさと空き家情報登録物件以外の中古住宅の購入も対象とする
（購入費用が400万円以上の住宅）
- ④既存の「能登町定住住宅助成金」では、中古住宅の購入補助金の上限が100万円であったが、「能登創生住まい支援事業」と同額の200万円へ引き上げを行う

令和7年度 能登町

① 能登創生住まい支援事業

罹災証明が半壊以上の世帯を対象に、住宅を新築・購入する際に支援を行います。

新築住宅：最大300万円

中古住宅：最大200万円

【助成対象者】

- ・ 罹災証明が半壊以上の世帯
- ・ 町税を滞納していない世帯

【新築・中古購入の要件】

- ・ 新築購入・・・購入費用（土地代含む）が400万円以上の住宅
- ・ 中古購入・・・購入費用（土地代含む）が400万円以上の住宅であり、売主が2親等以内の親族ではないこと

【助成金の算出等】

- ・ 対象費用（消費税込み）× 10 %

【申請の流れ】

- ・ 完成又は購入し、登記完了後に必要書類を添えて、
交付申請書兼実績報告書を役場に提出

令和7年10月21日現在の情報です

【問い合わせ先】

ふるさと振興課 ☎0768-62-8526

令和7年度 能登町

① 定住住宅助成金

令和7年10月21日現在の情報です

【問い合わせ先】

ふるさと振興課 ☎0768-62-8526

能登町にお住まいの方、これから移住される方など、住宅を新築・購入する際にご活用ください

新築住宅：最大300万円

中古住宅：最大200万円（別途、入居に必要な修繕等に補助があります）

【助成対象者】

- ・ 18歳以上で本町の住民基本台帳に記載されている方、又は本町に5年以上の定住の意思がある移住見込みの方
- ・ 町税を滞納していない方

【新築・中古購入の要件】

- ・ 新築・・・居住部分の床面積が40平米以上の住宅
- ・ 中古購入・・・「能登町ふるさと空き家情報」に登録された住宅であり、売主が2親等以内の親族ではないこと

【助成金の算出等】 助成金は、9割を現金、1割を「ひまわりにポイント」で交付します。

- ・ 対象費用（消費税込み）×助成率（基本率＋加算率） ※詳細は裏面のとおり

【申請の流れ】 着工前に申請が必要です（すでに着工した方はふるさと振興課までご相談ください）

- 着工前・・・①条件確認（事前相談）→②認定申請→③認定通知（役場より）
- 完成後・・・④交付申請兼実績報告書→⑤交付決定通知書（役場より）→⑥請求書提出→⑦助成金交付（9割を現金、1割を「ひまわりポイント」で交付）

⑧ 能登町定住住宅助成金 【助成金の算出等】

新 築：最大300万円

中古購入：最大200万円（「能登町ふるさと空き家情報」に登録された住宅に限ります。別途、入居に必要な修繕等に補助があります。）

・対象費用×助成率（基本率4%＋下記加算率）

基本率及び加算率

建物要件		新築	中古購入
基本率		4%	4%
加算要件	摘要	加算率	加算率
1. 町内施工業者による請負加算	本町に営業所又は事務所を有する住宅建設関連事業者をいう。	2%	—
2. 子ども加算	申請時に申請者の同居家族に18歳未満を有する世帯をいう。	3%	3%
3. 若者世帯加算	申請時に申請者が39歳以下の世帯をいう。	2%	2%
4. ひとり親世帯加算	申請者が婚姻をしていない又は配偶者と死別していて、かつ、18歳未満の子を有する世帯をいう。	1%	1%
5. 高齢者世帯加算	申請時に申請者が65歳以上又は同居家族に65歳以上の者を有することをいう。	1%	1%
6. マイナンバーカード及びひまわりカード所有加算	申請時に申請者を含む同居家族全員がマイナンバーカードを所有及び世帯員の1人以上がひまわりカードを所有していることをいう。	1%	1%
7. 地域貢献加算	申請時に申請者又は世帯員が国・県・町等の機関から委嘱され、継続して地域貢献活動を行っていることをいう。（消防団員、交通推進隊員、民生児童委員など）	1%	1%
8. 土地購入加算	工事又は売買契約時の1年前以内に住宅用土地を購入したものをいう。ただし、2親等内からの購入は除く。	1%	1%
9. 建物解体加算	工事又は売買契約時の1年前以内に既存住宅を解体したものをいう。ただし、解体費用が30万円以上（消費税及び地方消費税の額を含まない。）を対象とする。	1%	—
10. 在住者加算	申請時に5年以上町内に在住である者をいう。	3%	3%
11. 移住者加算	申請時に転入して5年未満の方で、転入日以前に引き続き5年以上町外に住んでいた者をいう。	3%	3%

< 令和7年10月21日現在の情報です >

【問い合わせ先】 ふるさと振興課 ☎0768-62-8526

住宅取得支援フローチャート（**新築**の場合）

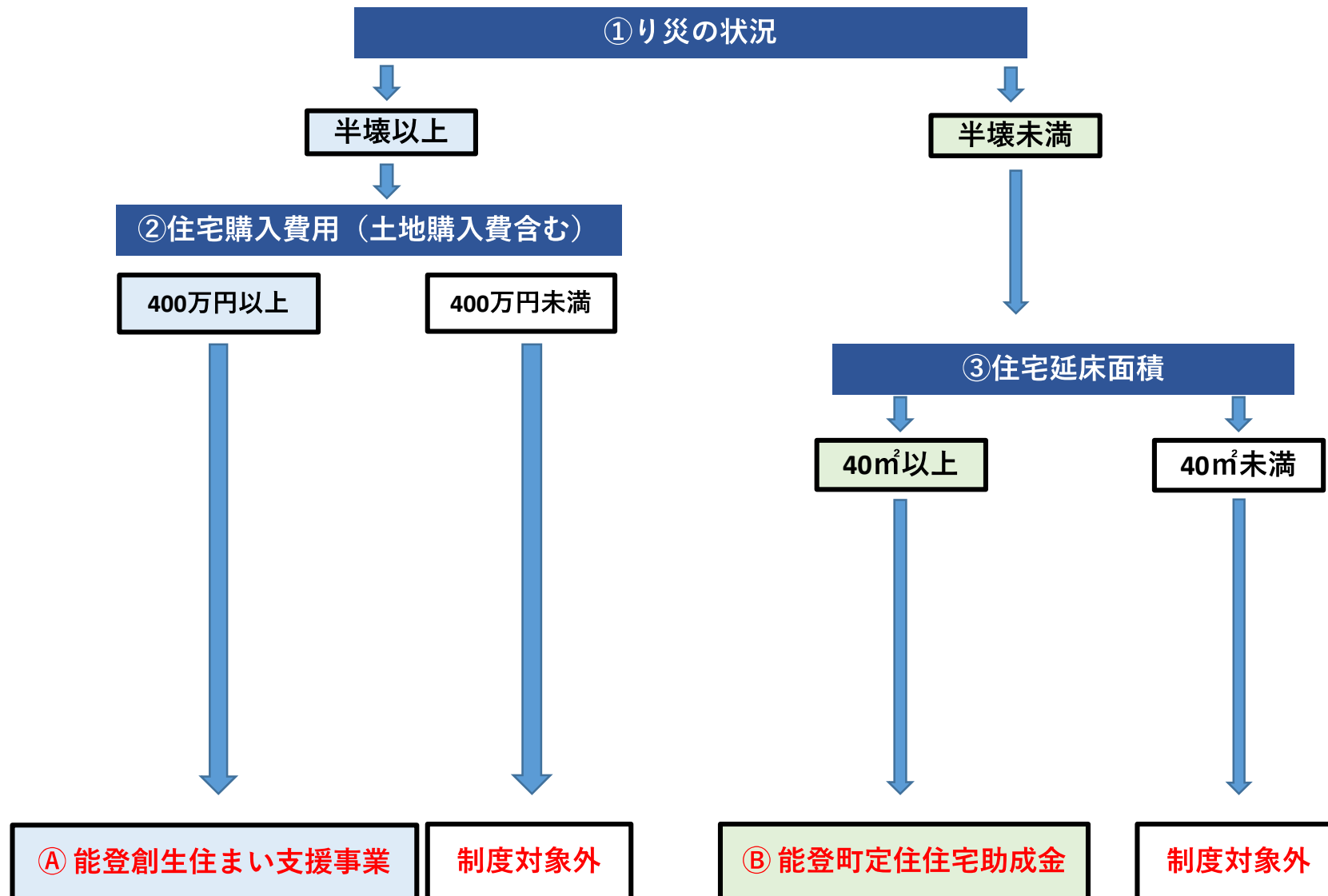

住宅取得支援フローチャート（中古の場合）

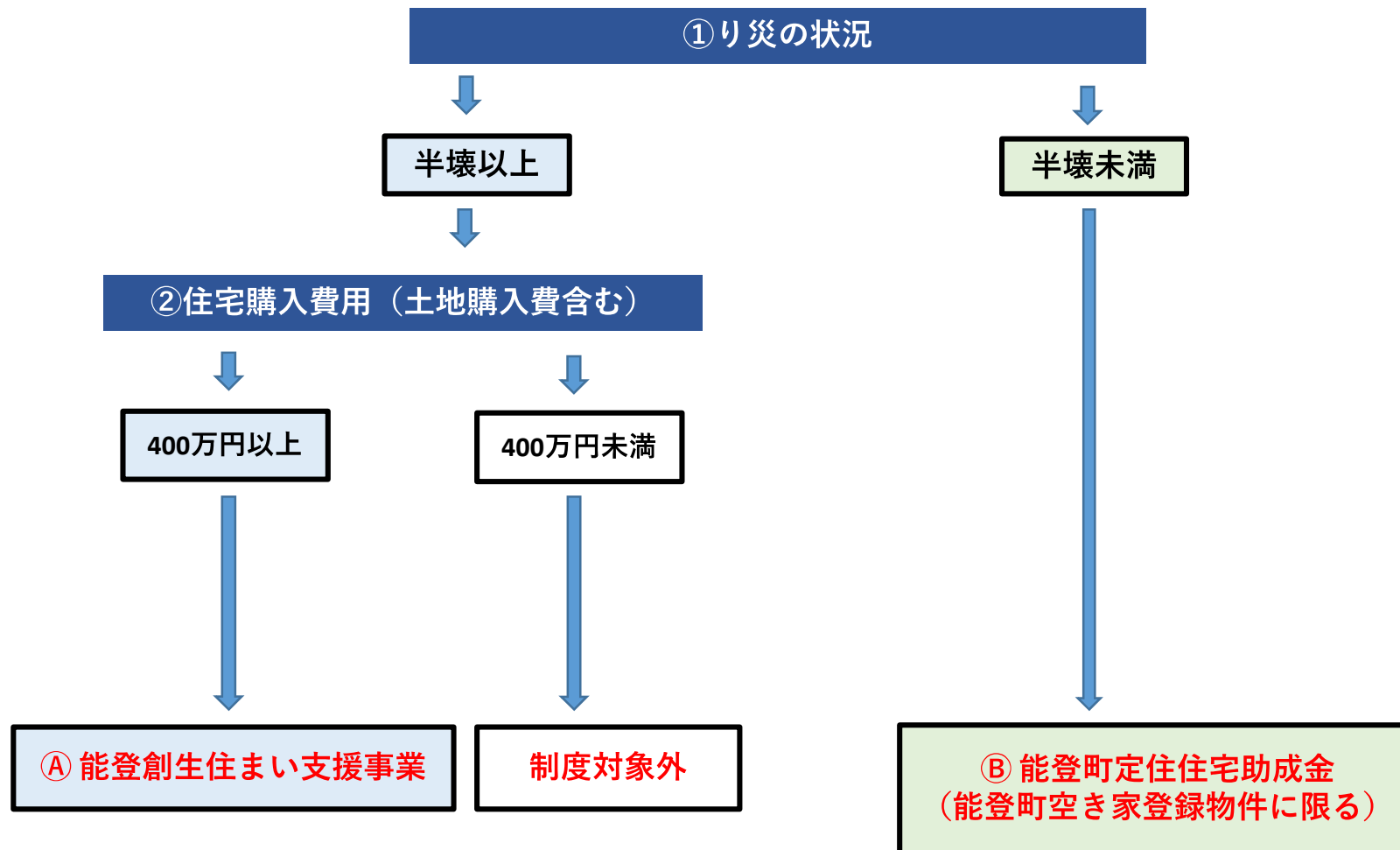

令和7年第8回能登町議会10月会議 一般議案に係る概要説明資料

一般議案 7件

No	議 件 番 号	件 名	施行日	担当課
1	議案第97号	請負契約の締結について	—	総務課
	契約	令和7年度ケーブルテレビ複線化等整備支援事業 崎山情報センター設備更新工事 契約金額：113,993千円		
2	議案第98号	請負契約の締結について	—	企画財政課
	契約	令和7年度 6災5501号 町道2級瑞穂武連1号線 道路災害復旧工事（その1） 契約金額：113,520千円		
3	議案第99号	請負契約の締結について	—	企画財政課
	契約	令和7年度 6災5503号 町道2級瑞穂鶴町1号線 道路災害復旧工事（その1） 契約金額：206,360千円		
4	議案第100号	請負契約の締結について	—	企画財政課
	契約	令和7年度 6災5516号 町道1級上町越坂1号線 道路災害復旧工事（その1） 契約金額：163,097千円		
5	議案第101号	請負契約の締結について	—	企画財政課
	契約	令和7年度 6災5518号 町道1級不動寺宇出津1号線 道路災害復旧工事（その1） 契約金額：115,500千円		
6	議案第102号	請負契約の締結について	—	企画財政課
	契約	令和7年度 6災5530号 町道1級神和住柳田1号線 道路災害復旧工事（その1） 契約金額：142,428千円		
7	議案第103号	請負契約の締結について	—	企画財政課
	契約	令和7年度 道路メンテナンス事業 町道上4号線（新五朗河原橋）橋梁架設工事（A1橋台工＋既設橋撤去工） 契約金額：94,600千円		

	議案第 9 7 号
契約名	令和 7 年度ケーブルテレビ複線化等整備支援事業 崎山情報センター設備更新工事
契約の方法	随意契約
契約額	1 1 3, 9 9 3, 0 0 0 円
うち消費税等の額	1 0, 3 6 3, 0 0 0 円
契約の相手方	石川県金沢市彦三町一丁目 2 番 1 号 N E C ネットエスアイ株式会社 北陸支店 支店長 松浦 秀也

令和7年度ケーブルテレビ複線化等整備支援事業
崎山情報センター設備更新工事箇所 位置図



議案第98号用資料

公表用

入札結果報告（指名競争入札）				（単位：円）
令和7年10月1日（水） 午前 9時05分 開札			予定価格	106,426,000
令和7年10月1日（水） 落札決定			最低制限価格	96,541,000
工 事 名	令和7年度 6災5501号 町道2級瑞穂武連1号線 道路 災害復旧工事（その1）		落札率	96.97%
工事場所	能登町字 瑞穂～武連 地内			
入札者氏名		入札金額	順位	備考
北川ヒューテック（株）		103,200,000	1	落札
丸建道路（株）		103,350,000	2	
（株）ソテック		103,500,000	3	
加州建設（株）		103,600,000	4	
島屋建設（株）		104,000,000	5	
能登舗道（株）		104,700,000	6	
吉田道路（株）		105,000,000	7	
沢田工業（株）		105,000,000	7	
林舗道（株）		105,200,000	9	

上記金額は、入札者が見積もった契約希望金額の110分の100に相当する金額である。

【6災5501号】町道2級瑞穂武連1号線(全体図)

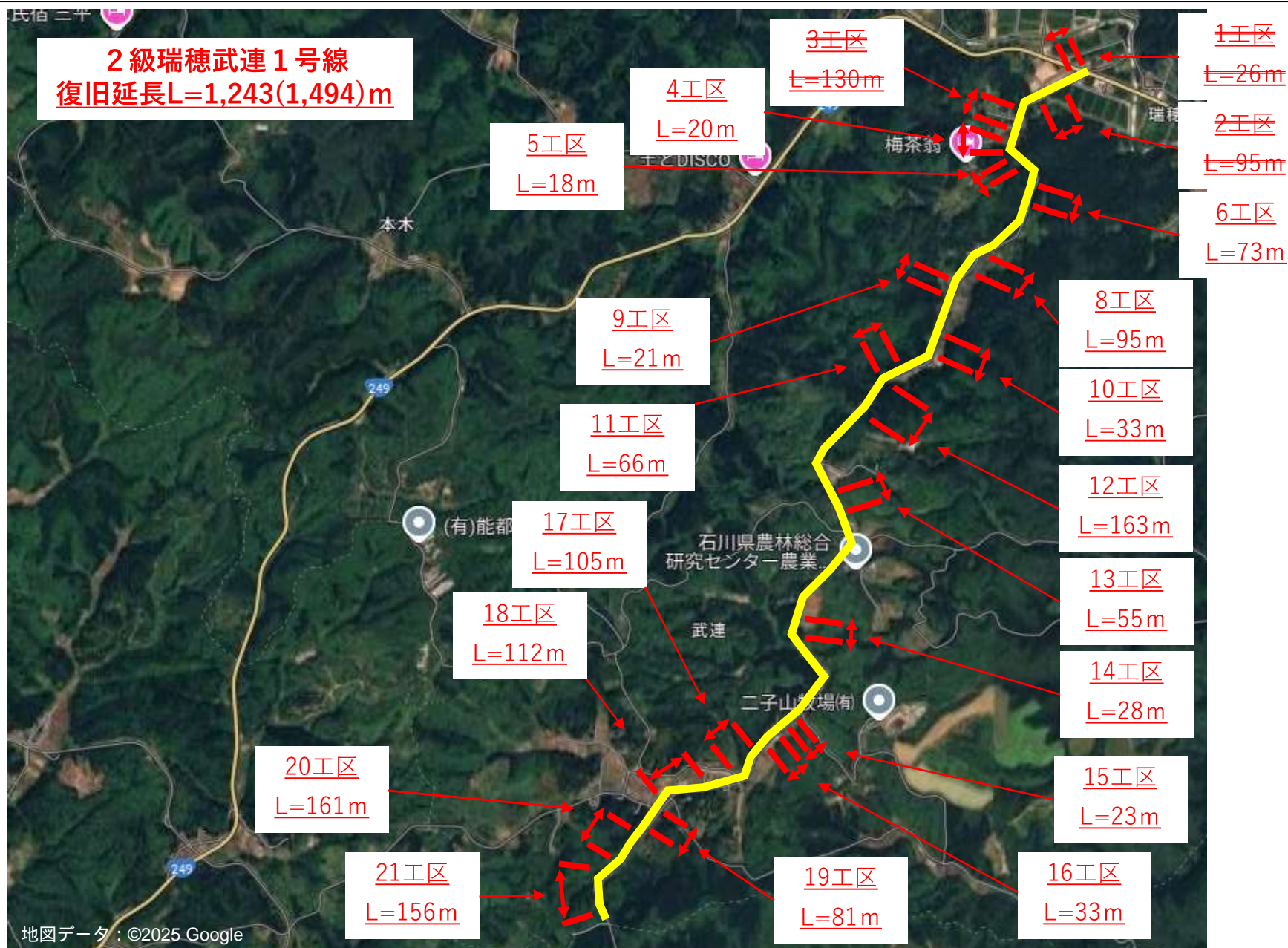

議案第99号用資料

公表用

入札結果報告（指名競争入札）				（単位：円）
令和7年10月1日（水） 午前 9時10分 開札			予定価格	191,528,000
令和7年10月1日（水） 落札決定			最低制限価格	174,538,000
工 事 名	令和7年度 6災5503号 町道2級瑞穂鶴町1号線 道路 災害復旧工事（その1）		落札率	97.95%
工事場所	能登町字 瑞穂～鶴町 地内			
入札者氏名		入札金額	順位	備考
丸建道路（株）		187,600,000	1	落札
北川ヒューテック（株）		187,630,000	2	
（株）ソテック		187,650,000	3	
島屋建設（株）		187,700,000	4	
加州建設（株）		187,700,000	4	
沢田工業（株）		187,720,000	6	
能登舗道（株）		187,800,000	7	
吉田道路（株）		187,830,000	8	
林舗道（株）		187,900,000	9	

上記金額は、入札者が見積もった契約希望金額の110分の100に相当する金額である。

【6災5503号】町道2級瑞穂鶴町1号線(全体図)



【6災5503号】町道2級瑞穂鶴町1号線(全体図)

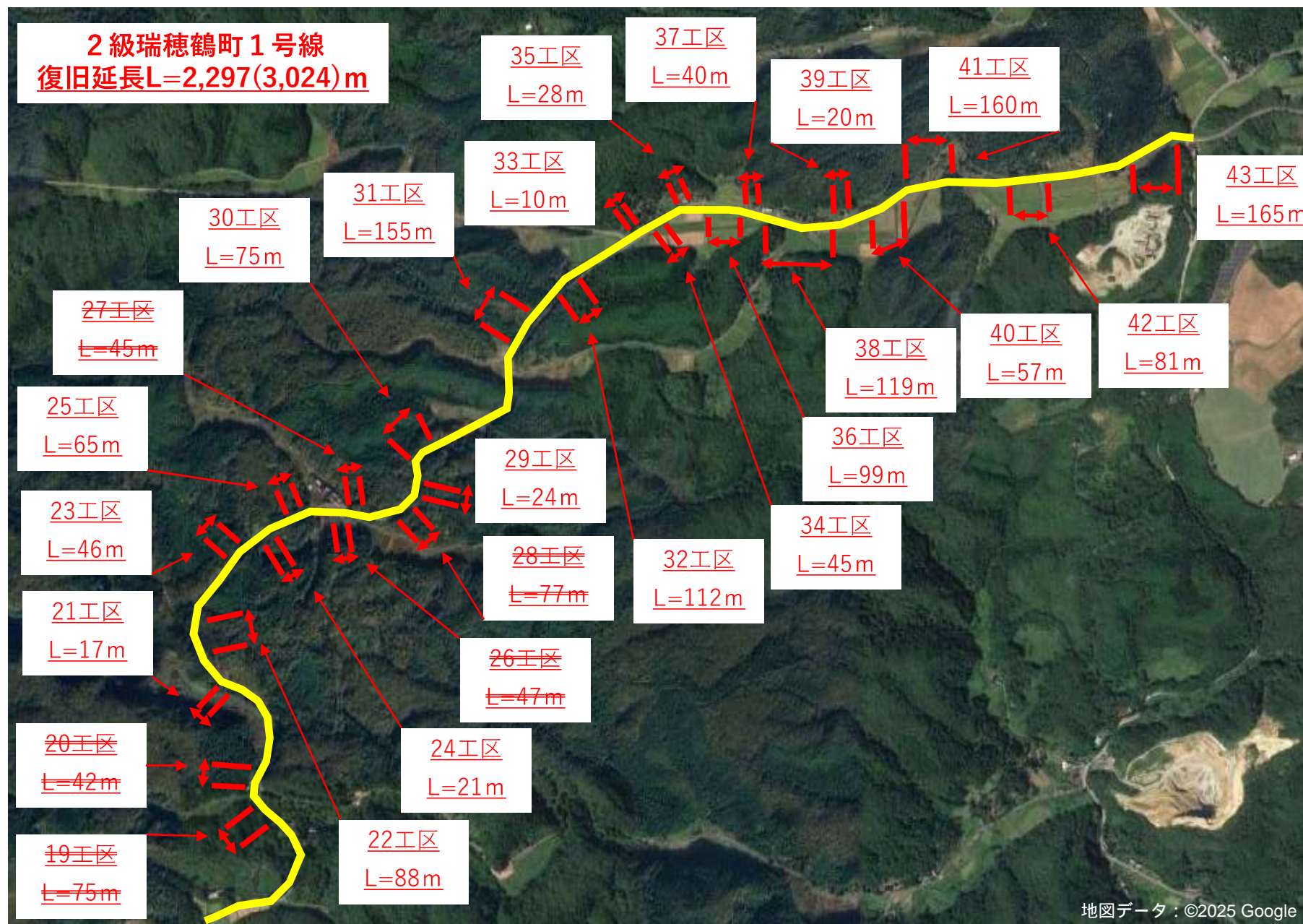

議案第100号用資料

公表用

入札結果報告（指名競争入札）				（単位：円）
令和7年10月1日（水） 午前 9時15分 開札			予定価格	151,310,000
令和7年10月1日（水） 落札決定			最低制限価格	137,630,000
工 事 名	令和7年度 6災5516号 町道1級上町越坂1号線 道路 災害復旧工事（その1）		落札率	97.99%
工事場所	能登町字 合鹿～羽生 地内			
入札者氏名		入札金額	順位	備考
（株）ソテック		148,270,000	1	落札
島屋建設（株）		148,400,000	2	
北川ヒューテック（株）		148,500,000	3	
丸建道路（株）		148,550,000	4	
加州建設（株）		148,700,000	5	
沢田工業（株）		148,720,000	6	
林舗道（株）		149,000,000	7	
能登舗道（株）		149,000,000	7	
吉田道路（株）		149,100,000	9	

上記金額は、入札者が見積もった契約希望金額の110分の100に相当する金額である。

【6災5516号】町道1級上町越坂1号線(全体図)

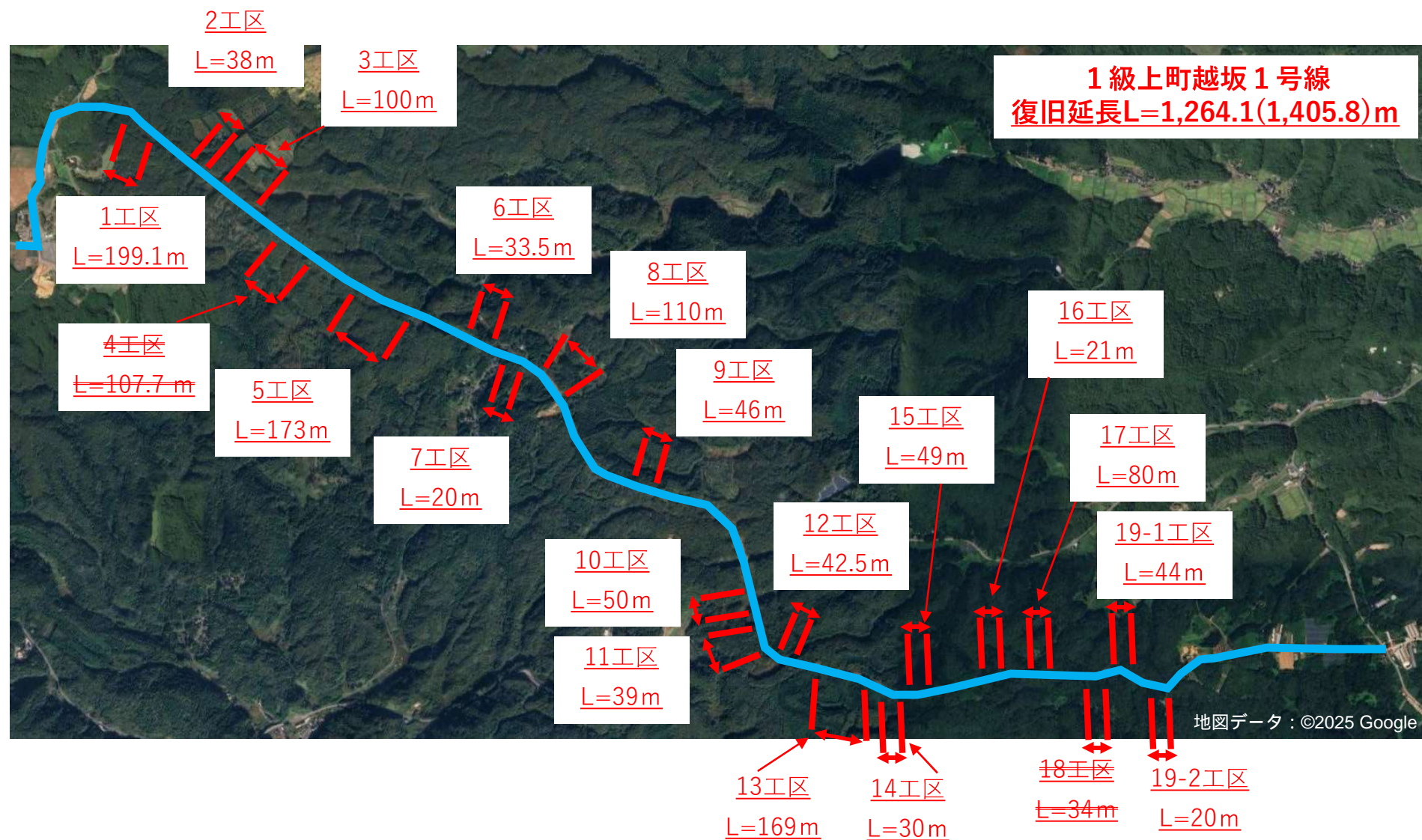

議案第101号用資料

公表用

入札結果報告（指名競争入札）				（単位：円）
令和7年10月1日（水） 午前 9時20分 開札			予定価格	107,050,000
令和7年10月1日（水） 落札決定			最低制限価格	97,113,000
工 事 名	令和7年度 6災5518号 町道1級不動寺宇出津1号線 道路災害復旧工事（その1）		落札率	98.09%
工事場所	能登町字 宇出津山分 地内			
入札者氏名		入札金額	順位	備考
北川ヒューテック（株）		105,000,000	1	落札
丸建道路（株）		105,120,000	2	
島屋建設（株）		105,300,000	3	
（株）ソテック		105,500,000	4	
沢田工業（株）		105,600,000	5	
加州建設（株）		105,800,000	6	
林舗道（株）		105,950,000	7	
吉田道路（株）		106,000,000	8	
能登舗道（株）		106,000,000	8	

上記金額は、入札者が見積もった契約希望金額の110分の100に相当する金額である。

【6災5518号】町道1級不動寺宇出津1号線(全体図)

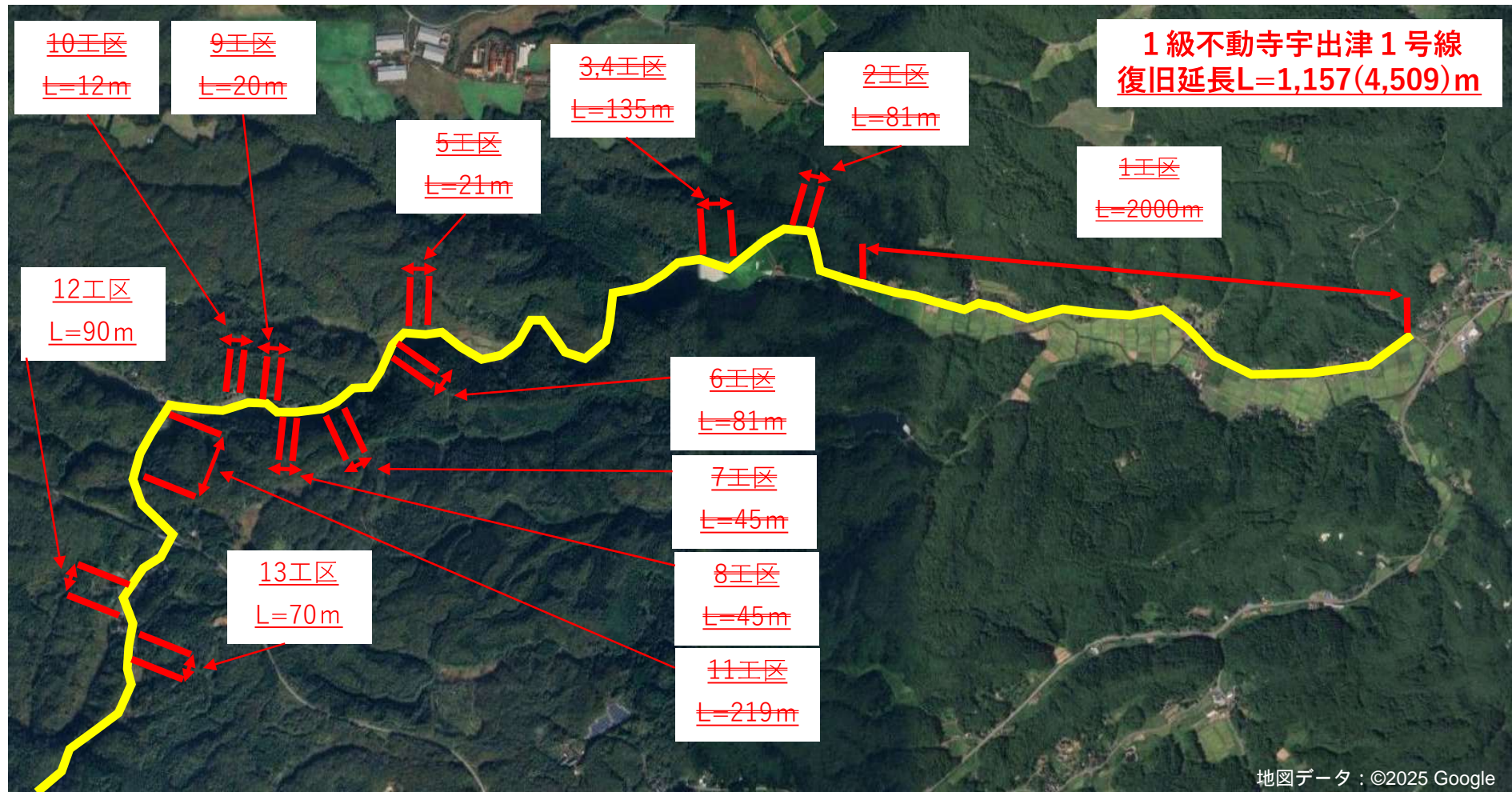

【6災5518号】町道1級不動寺宇出津1号線(全体図)

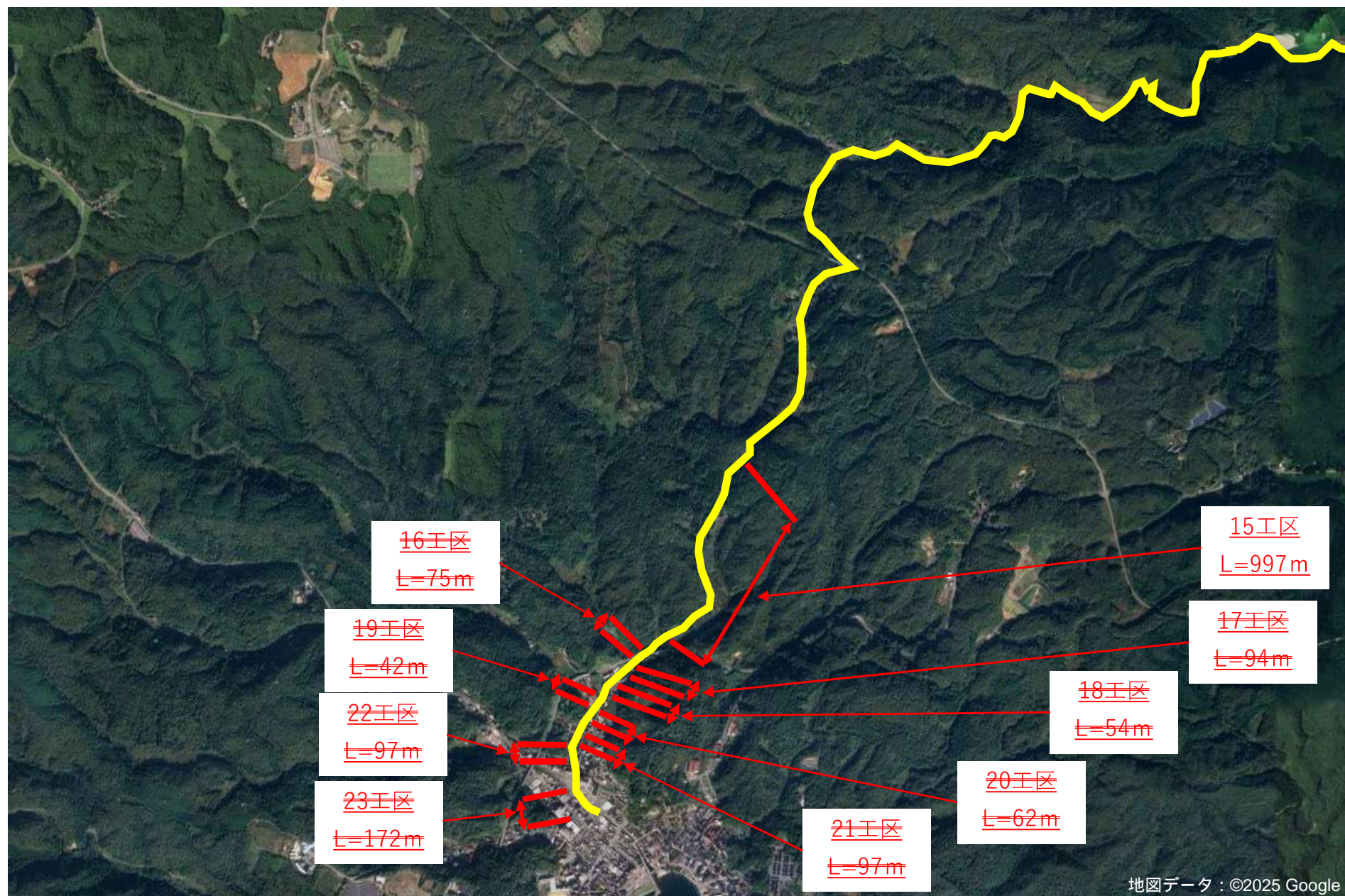

議案第102号用資料

公表用

入札結果報告（指名競争入札）				（単位：円）
令和7年10月1日（水） 午前 9時25分 開札			予定価格	132,154,000
令和7年10月1日（水） 落札決定			最低制限価格	120,104,000
工 事 名	令和7年度 6災5530号 町道1級神和住柳田1号線 道路災害復旧工事（その1）		落札率	97.98%
工事場所	能登町字 神和住～柳田 地内			
入札者氏名		入札金額	順位	備考
島屋建設（株）		129,480,000	1	落札
（株）ソテック		129,550,000	2	
北川ヒューテック（株）		129,830,000	3	
丸建道路（株）		130,160,000	4	
能登舗道（株）		130,550,000	5	
林舗道（株）		130,770,000	6	
加州建設（株）		130,850,000	7	
沢田工業（株）		131,230,000	8	
吉田道路（株）		131,360,000	9	

上記金額は、入札者が見積もった契約希望金額の110分の100に相当する金額である。

【6災5530号】町道1級神和住柳田1号線(全体図)

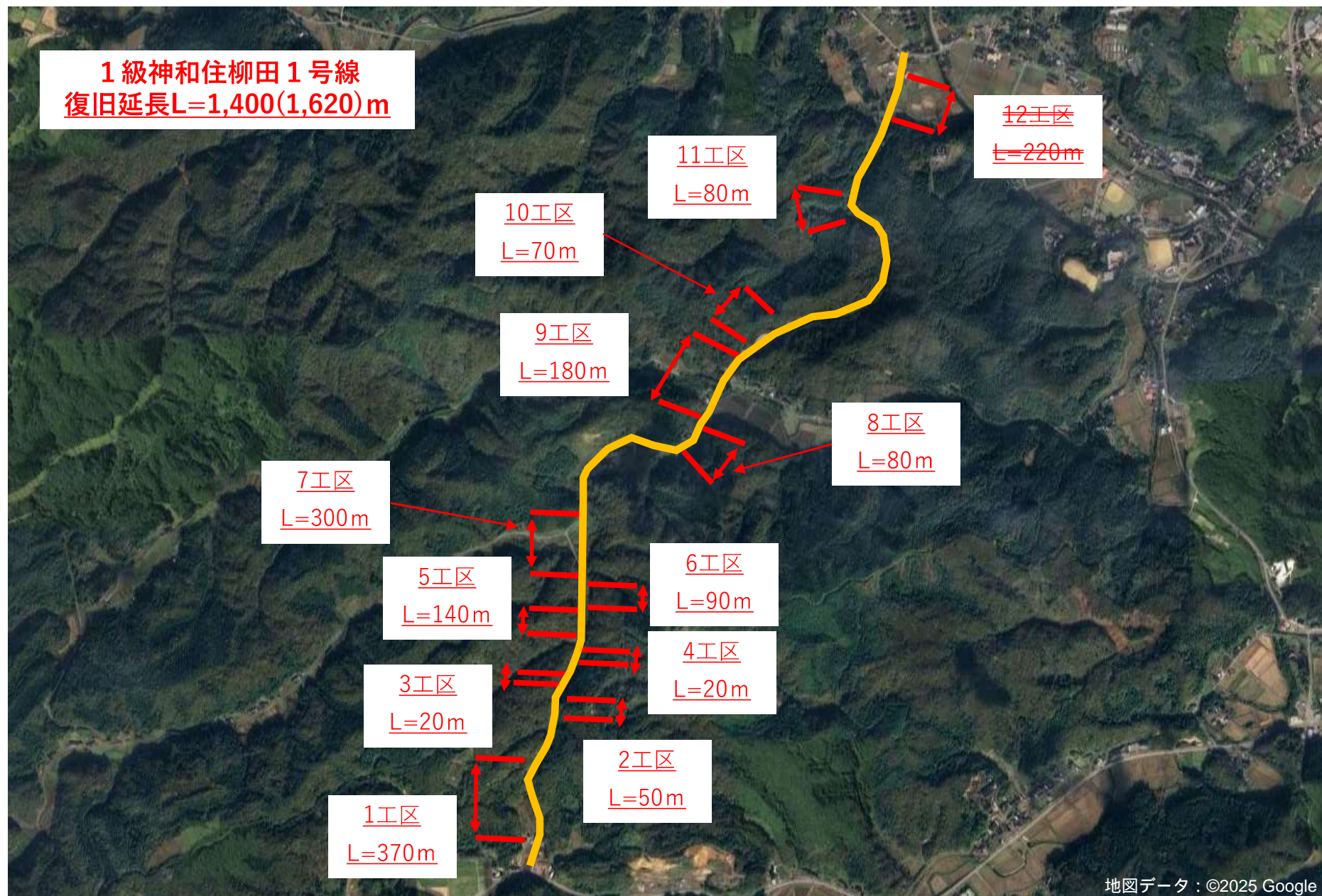

議案第103号用資料

公表用

[illegible]

上記金額は、入札者が見積もった契約希望金額の110分の100に相当する金額である。

新五郎河原橋 橋梁位置図

S=1:5000

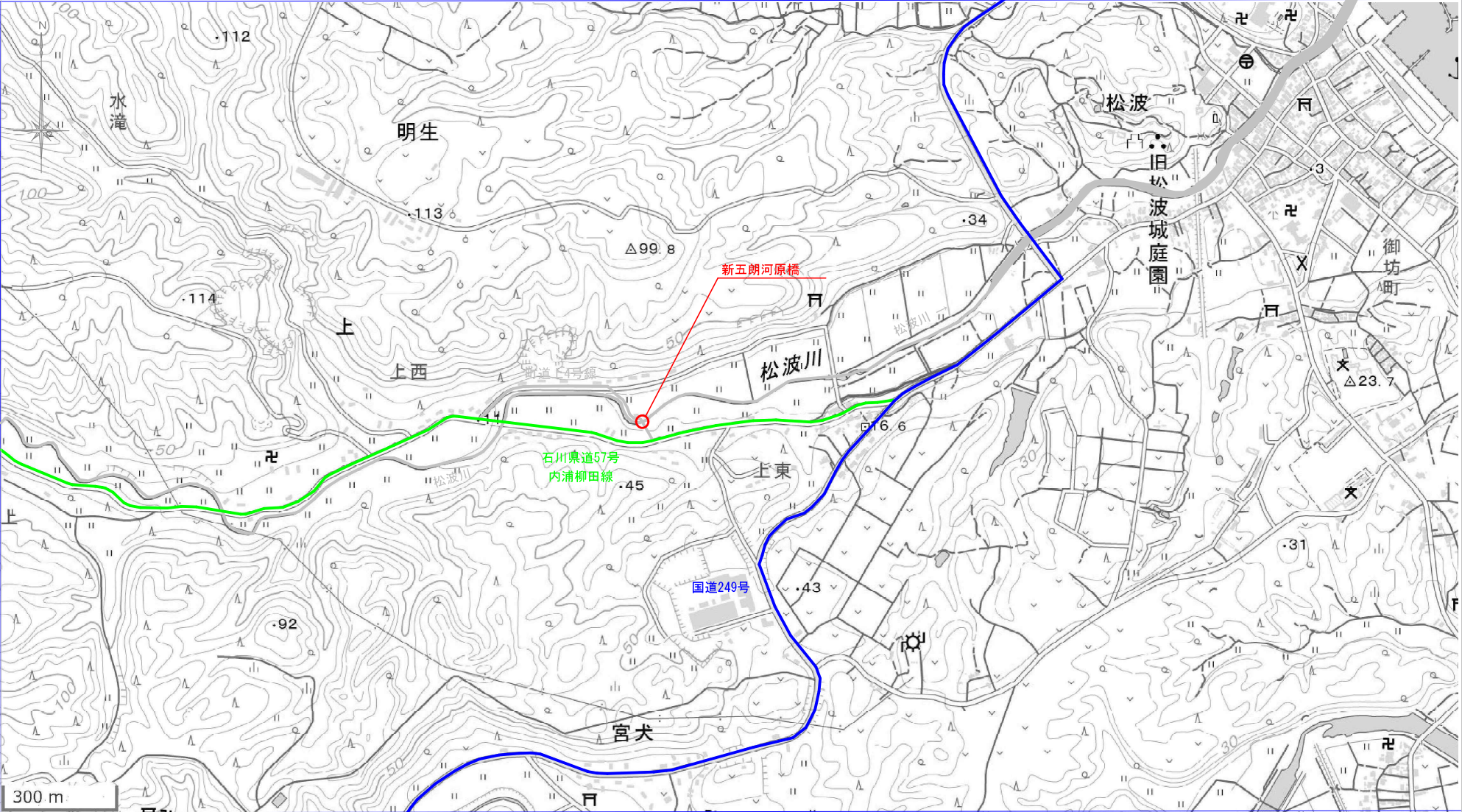

令和7年度 道路メンテナンス事業	
町道4号線（新五郎河原橋）橋梁架設工事（A1橋台工 ＋既設橋撤去工）	
国	市 能登 町 宇上 地内
工事	
新五郎河原橋 橋梁位置図	26 葉中
縮 尺	図 示 第 1 号
令和 5 年 3 月 日 製 作	
能登町 建設水道課	