

説明資料

令和 8 年

第 4 回能登町議会 6 月定例会議

議案説明資料

能 登 町

令和8年度
能登町補正予算（案）の概要
（6月補正）

令和8年6月
企画財政課

令和8年度6月補正予算（案）のポイント

■ 今回の補正予算では、松波小学校新築工事や城野住宅・ひかり団地の災害復旧工事、能登自動車学校災害復旧工事、恋路コミュニティセンターの災害復旧工事など、更なる復旧・復興推進に要する費用の計上を行いました。

○一般会計 24億4,108万円

・能登半島地震・奥能登豪雨の復旧・復興関係 21億9,170万円

主な新規(拡充)事業

のとピットに係る県負担金	486万円	地域コミュニティ施設等再建支援事業補助(追加)	1億円
城野住宅・ひかり団地災害復旧工事	1億7,908万円	松波小学校新築工事(R8支払分)	13億8,359万円
能登自動車学校災害復旧工事	7,725万円	恋路コミュニティセンターの災害復旧工事	9,800万円

・能登半島地震・奥能登豪雨の復旧・復興関係以外 2億4,938万円

主な新規(拡充)事業

地域経済循環創造事業(干芋加工事業)	2,500万円	物価高騰対応ひまわりポイント付与事業(追加)	9,118万円
遠島山公園再整備工事等	9,603万円		

1 各会計別総括表

(単位：千円)

区 分		補正前の額	補正額	計 A	前年同期 B	伸率 (A/B)	今回 補正	
					(6月補正後)			
一般会計 (第1号)		39,009,000	2,441,078	41,450,078	69,792,889	59%	○	
公 営 企 業 以 外 の 特 別 会 計	国民健康保険	2,240,006	0	2,240,006	2,337,756	96%		
	後期高齢者医療	487,463	0	487,463	406,102	120%		
	介護保険	2,973,366	0	2,973,366	2,970,206	100%		
	小 計	5,700,835	0	5,700,835	5,714,064	100%		
公 営 企 業 特 別 会 計	水道事業会計	収益的支出	693,312	0	693,312	757,294	92%	
		資本的支出	1,758,568	0	1,758,568	1,508,143	117%	
	下水道事業会計	収益的支出	1,278,426	0	1,278,426	1,085,128	118%	
		資本的支出	5,324,566	0	5,324,566	3,994,623	133%	
	病院事業会計	収益的支出	2,490,931	0	2,490,931	2,371,970	105%	
		資本的支出	601,790	0	601,790	156,313	385%	
小 計		12,147,593	0	12,147,593	9,873,471	123%		
合 計		56,857,428	2,441,078	59,298,506	85,380,424	69%		

2 歳出補正予算の概要（一般会計）

(1) 能登半島地震・奥能登豪雨 復旧復興関係

6月補正額 2,191,698 千円

(単位：千円)

款項目	事業名	事業費	財源内訳				概要
			国県支出金	地方債	その他	一般財源	
2.1.14 (1)	DX推進事業	4,858	3,238			1,620	奥能登版デジタルライフライン推進事業（のとピットに係る県負担金）
2.1.17 (1)	復興推進費（能登半島地震）	100,000	100,000			0	地域コミュニティ施設等再建支援事業補助金の追加100,000（補正後200,000）【復興基金事業】
3.1.8 (1)	復興推進費（能登半島地震）	50,501				50,501	生活困窮者就労準備支援事業費等補助金（令和6年度精算に伴う返還金）50,501
7.1.2 (1)	商工業振興対策事業	2,100	1,050			1,050	能登経済復興広域連携協議会負担金2,100（均等割1,200、人口割900）
10.4.6 (1)	文化財保護費	2,880				2,880	国指定重要文化財 中谷家住宅保存修理事業補助金2,880
11.2.1 (1)	農地災害復旧費（能登半島地震・奥能登豪雨）	18,471				18,471	令和6年農地災害復旧事業補助金返還金（8箇所分）
11.2.1 (2)	農業用施設災害復旧費（能登半島地震・奥能登豪雨）	4,268				4,268	令和6年農業用施設災害復旧事業補助金返還金（9箇所分）
11.3.1 (3)	住宅災害復旧費（能登半島地震）	179,074	150,065	28,800		209	城野住宅、ひかり団地災害復旧 監理・工事・負担金等179,074
11.4.1 (1)	公立学校施設災害復旧費（能登半島地震）	1,453,499	1,250,765	199,900		2,834	松波小新築工事 監理・工事1,383,590 松波中消火水槽防水補修工事2,637 柳田中廊下雨漏り修繕工事1,716 能都中舗装修繕工事3,311 災害復旧工事増額分41,070 （柳田中4,939、柳田小4,154等） 旧松波小解体工事（アスベスト撤去費等増額分）21,175
11.4.2 (1)	社会体育施設災害復旧費（能登半島地震）	8,327		8,300		27	災害復旧工事増額分8,327 （能都第二体育館3,080、内浦第二体育館5,247）

(単位：千円)

款項目	事業名	事業費	財源内訳				概要
			国県支出金	地方債	その他	一般財源	
11.4.3 (1)	社会教育施設災害復旧費 (能登半島地震)	186,478	101,905	84,500		73	上町公民館災害復旧監理・工事142,798 岩井戸公民館災害復旧監理・工事10,062 災害復旧工事増額分33,618 (三波公民館200、神野公民館666、柳田公民館6,006、 小間生公民館2,474、ドブネ収蔵庫1,612、美術館715、 真脇遺跡体験館1,188、文化財収蔵庫7,370、姫交流センター13,387)
11.5.1 (1)	庁舎等施設災害復旧費 (能登半島地震)	77,242		77,200		42	能登自動車学校災害復旧監理・工事77,242
11.5.1 (4)	観光施設等災害復旧費 (能登半島地震)	104,000		104,000		0	恋路ロマンティックパーク災害復旧工事98,000 ラブロ恋路外構修繕工事 (擁壁・排水管路) 6,000
合計		2,191,698	1,607,023	502,700	0	81,975	

○令和5年度能登半島地震 復旧・復興関係予算合計（一般会計） 24億2,682万円 ①

令和5年度能登町一般会計補正予算（第9号）	16億4,800万円	令和6年 1月11日専決
令和5年度能登町一般会計補正予算（第10号）	7億7,882万円	令和6年 3月21日議決

○令和6年度能登半島地震・奥能登豪雨 復旧・復興関係予算合計（一般会計） 356億977万円 ②

令和6年度能登町一般会計当初予算	102億5,175万円	令和6年 3月21日議決
令和6年度能登町一般会計補正予算（第1号）	1億3,260万円	令和6年 4月 1日専決
令和6年度能登町一般会計補正予算（第2号）	85億8,213万円	令和6年 6月17日議決
令和6年度能登町一般会計補正予算（第3号）	97億9,603万円	令和6年 9月19日議決
令和6年度能登町一般会計補正予算（第4号）	4億8,535万円	令和6年9月21日専決
令和6年度能登町一般会計補正予算（第6号）	6億4,454万円	令和6年10月29日議決
令和6年度能登町一般会計補正予算（第7号）	2億276万円	令和6年11月7日専決
令和6年度能登町一般会計補正予算（第8号）	69億2,643万円	令和6年12月17日議決
令和6年度能登町一般会計補正予算（第9号）	4億4,864万円	令和7年1月30日議決
令和6年度能登町一般会計補正予算（第10号）	▲22億1,594万円	令和7年3月13日議決
令和6年度能登町一般会計補正予算（第11号）	3億5,548万円	令和7年3月31日専決

○令和7年度能登半島地震・奥能登豪雨 復旧・復興関係予算合計（一般会計） 457億1,533万円 ③

令和7年度能登町一般会計当初予算	543億6,298万円	令和7年3月13日議決
令和7年度能登町一般会計補正予算（第1号）	12億9,837万円	令和7年6月17日議決
令和7年度能登町一般会計補正予算（第2号）	20億5,891万円	令和7年9月19日議決
令和7年度能登町一般会計補正予算（第3号）	912万円	令和7年10月21日議決
令和7年度能登町一般会計補正予算（第4号）	▲51億5,883万円	令和7年12月17日議決
令和7年度能登町一般会計補正予算（第6号）	1,231万円	令和8年1月30日議決
令和7年度能登町一般会計補正予算（第7号）	▲69億7,939万円	令和8年3月18日議決
令和7年度能登町一般会計補正予算（第8号）	1億1,186万円	令和8年3月31日専決

○令和8年度能登半島地震・奥能登豪雨 復旧・復興関係予算合計（一般会計） 240億8,006万円 ④

令和8年度能登町一般会計当初予算	218億8,836万円	令和8年3月18日議決
令和8年度能登町一般会計補正予算（第1号）	21億9,170万円	令和8年6月補正

能登半島地震・奥能登豪雨 復旧・復興関係予算総額（一般会計） 1,078億3,198万円（①+②+③+④）

(2) 通常補正分(主なもの)

6月補正額 249,380 千円

(単位:千円)

款項目	事業名	事業費	財源内訳				概要
			国県支出金	地方債	その他	一般財源	
2.1.5 (3)	一般財産管理費(ふるさと振興課分)	3,000				3,000	ベイエリアポケットパーク跡地 登記手数料・測量500 一般財産町有地整備工事 旧石井家具跡地路盤整備2,500
2.1.6 (1)	企画調整費	27,500	18,750		雑入 2,500	6,250	地域経済循環創造事業(ローカル10,000 干芋加工事業) 25,000 一般コミュニティ助成事業(真脇区) 2,500
2.1.8 (1)	地域振興総務費	91,172			ふるさと 振興基金 30,000	11,172	物価高騰対応ひまわりポイント付与事業91,172 付与実績12,514人×23千円(当初計上196,650)
2.1.8 (3)	ふるさと空き家活用事業費	300				300	家財処分費1/2以内(上限100千円×3件分)
3.2.3 (3)	まつなみキッズセンター整備事業	497				497	まつなみキッズセンター確認申請手数料497
4.1.4 (2)	斎場管理費	3,044			使用料 1,047	1,997	合併浄化槽修繕1667 第1多目的交流センター空調機修繕1,377
4.1.4 (3)	墓地公園管理費	550			墓地公園 管理基金 550	0	能登町墓地公園内手洗場水漏修繕550
6.1.3 (2)	農業施設管理費	5,749			公共施設等 総合管理基金 5,700	49	恋路ふれあい体験農園解体工事(東屋、トイレ等) 5,749
7.1.3 (3)	公園管理費	96,030		96,000		30	遠島山公園公衆トイレ建設 監理・工事41,700 遠島山公園再整備工事47,000 西谷啓治記念館解体 監理・工事7,330
10.1.3 (1)	学校教育総務費	7,693			寄附金 6,585	1,108	特別活動指導力向上研修講師謝金60、みんなの居場所支援事業1,133、児童提案型事業4,090、生徒提案型事業2,410(教育関係寄附活用)
10.2.2 (1)	小学校教育振興費	522				522	児童用教材購入332、心のケア関連書籍購入190
10.3.2 (1)	中学校教育振興費	1,645	672			973	部活動指導員増員分 報酬・保険料・費用弁償1,328 生徒用教材購入203、心のケア関連書籍購入114
10.4.6 (1)	文化財保護費	1,211				1,211	コウノトリ足環取付作業等157 文化財収蔵庫作業室再利用エアコン設置工事(2台) 1,054
10.5.3 (1)	学校教育費	2,771		2,600	寄附金 120	51	学校給食における食育推進「のどらうと」購入120(教育関係寄附活用) 鶺川小学校厨房電気温水器設置工事2,651

3 歳入補正予算の概要（一般会計）

区分	補正額	補正後の額	内訳		
			主な内容	補正額	補正後の額
国庫支出金	1,536,203	15,439,212	過年発生住宅災害復旧費（城野住宅・ひかり団地分）	150,065	150,065
			過年発生公立学校施設災害復旧費（松波小新築工事）	1,250,765	1,250,765
			地域未来交付金（ALL能登による経済復興プロジェクト事業）	14,350	31,235
			地域経済循環創造事業交付金（ローカル10,000）	18,750	18,750
			障害福祉サービス等報酬改定に伴うシステム改修補助金	368	368
			過年発生社会教育施設災害復旧費（上町・岩井戸公民館復旧）	101,905	101,905
県支出金	103,910	6,448,824	令和6年能登半島地震復興基金交付金	33,334	296,823
			能登創造的復興支援市町交付金（基金振替）	69,904	806,357
			部活動指導員配置事業	672	2,240
寄附金	6,885	496,987	教育費寄附金	6,585	6,587
			民生費寄附金	300	300
繰入金	192,280	1,224,268	財政調整基金	106,030	491,123
			公共施設等総合管理基金	5,700	29,418
			ふるさと振興基金	80,000	166,800
			墓地公園管理基金	550	2,785
諸収入	2,500	194,891	コミュニティ助成事業（真脇区）	2,500	2,500
町債	599,300	4,511,300	公園施設改修事業	96,000	96,000
			学校給食設備整備事業	2,600	5,800
			過年発生公共土木施設災害復旧事業（能登半島地震）	26,800	51,900
			過年発生文教施設災害復旧事業（能登半島地震）	199,900	286,200
			過年発生社会教育施設災害復旧事業（能登半島地震）	84,500	84,500
			過年発生社会体育施設災害復旧事業（能登半島地震）	8,300	19,300
			過年発生その他公共施設・公用施設災害復旧事業（能登半島地震）	181,200	419,500
合計	2,441,078				

2款1項6目_地域経済循環創造事業補助金

議案68号説明資料

予算額25,000千円 (国^(3/4):18,750千円、町費^(1/4)6,250千円) うち1/2が特別交付税措置 **町実質負担額3,125千円**

- 事業名：里山里海のみぐみ！能登海洋深層水を活用した干し芋加工事業
- 事業主体：町内水産加工業者
- 事業内容：町内でサツマイモを栽培、海洋深層水を使用した無添加の干し芋を商品開発、特産品として販売
- 補助対象経費：施設整備費（貯蔵用倉庫/熟成貯蔵庫）、機械装置費（加工機械、フォークリフト等）など
- 補助率：1/2未満

シルクスイート + 海洋深層水

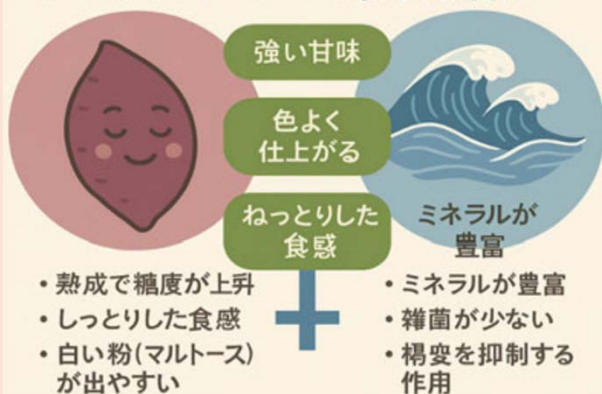

干し芋加工において非常に相性が良い

※シルクスイートは、絹のようになめらかな食感と上品な甘さを持つ「さつまいも」。干し芋に加工することでしっとり感が際立ち、まるでスイーツのような味わいに。

総務省_ローカル10,000プロジェクト(地域経済循環創造事業交付金)とは？
産官金等の連携により、地域の資源と資金を活用した新たなビジネスを立ち上げようとする民間事業者の初期投資費用を支援するものです。

ローカル10,000プロジェクトを活用して地域密着型事業をスタートするまでの流れ(例)



地域密着型事業を始めたい



まずは地方自治体(もしくは地域金融機関)に相談



地方自治体が総務省へローカル10,000プロジェクトを申請



事業の審査に通過し、交付金+融資で初期投資費用を確保する



事業の安定したスタートを切ることができる

※総務省資料より

金融機関の審査(補助金額以上の借入が必要(原則無担保))、町の審査会を経て総務省へ申請を行う。

恋路ふれあい体験農園解体工事 位置図



令和8年第4回能登町議会6月定例会議 一般議案に係る概要説明資料

議案等 8件 (予算1件、一般6件、諮問1件)

No	議件番号	件名	施行日	付託先	担当課
1	議案第69号	議会議員等の議員報酬、期末手当及び費用弁償に関する条例の一部を改正する条例について	R8.11.1	総務産業建設 常任委員会	総務課
	改正	報酬等審議会の答申に基づき、議会議員の報酬の額を引き上げるため改正			
2	議案第70号	能登町本社機能立地促進のための固定資産税の課税の特例に関する条例の一部を改正する条例について	公布の日	総務産業建設 常任委員会	企画財政課
	改正	地域再生法第17条の6の地方公共団体等を定める省令の一部改正に伴う改正			
3	議案第71号	能登町心身障害者医療費の助成に関する条例の一部を改正する条例について	公布の日	教育厚生 常任委員会	健康福祉課
	改正	国民年金法等の一部を改正する法律の施行に伴う経過措置に関する政令の一部改正に伴う改正			
4	議案第72号	能登町観光施設条例の一部を改正する条例について	規則で定 める日	総務産業建設 常任委員会	ふるさと振興課
	改正	ふれあいの里施設内に屋内遊具場を設けるため改正			
5	議案第73号	請負契約の締結の変更について	-	総務産業建設 常任委員会	農林水産課
	契約	令和7年度 6災858号小浦漁港災害復旧工事(東防波堤11-1ほか)(ゼロ町債) ・契約金額 242,550,000円を245,538,700円に変更			
6	議案第74号	能登町農業委員会委員の任命について	-	総務産業建設 常任委員会	農林水産課
	人事	R8.7.19任期満了に伴う委員の任命(12名)			
7	諮問第1号	人権擁護委員候補者の推薦につき意見を求めることについて	-	教育厚生 常任委員会	住民課
	人事	人権擁護委員候補者の推薦についての意見(1名)			



契約名	令和7年度 6災858号小浦漁港災害復旧工事（東防波堤11-1ほか）（ゼロ町債）
契約の方法	一般競争入札
変更前契約額	242,550,000円
うち消費税等の額	22,050,000円
変更後契約額	245,538,700円
うち消費税等の額	22,321,700円
契約の相手方	石川県鳳珠郡能登町字宇出津山分2字93番地 鈴平建設株式会社 代表取締役 池崎 義典
変更の理由	令和8年3月1日以降に契約を締結した建設工事のうち、令和7年度の労務単価（旧労務単価）を適用して予定価格を積算した契約については、「令和8年3月から適用する公共工事設計労務単価」（新労務単価）に基づき積算をし直す特例措置があるため、それに従い請負代金額が決定したことにより契約の変更をしいたいため議決を求めるものです。

令和7年度 6災858号小浦漁港災害復旧工事（東防波堤11-1ほか）（ゼロ町債） 施工箇所位置図

