



副議長に宮田勝三議員

引き続き、発議1件が追加され、可決されました。

■承認された報告(12件)

能登町議会第2回定例会は、6月9日に招集されました。会期を15日までの7日間と定め、平成22年度補正予算や条例改正などの報告12件、23年度補正予算など議案5件のほか請願2件、陳情1件が上程されました。

〈平成22年度補正予算…10件〉
 一般会計補正予算(第8号)▽歳入歳出それぞれ9581万7千円を追加し、予算総額を154億3489万円とする。
 有線放送特別会計補正予算(第4号)

病院事業会計補正予算(第3号)
 能登町国民健康保険条例の一部を改正する条例について▽出産育児一時金を、23年度も39万円支給する改正。
 能登町国民健康保険条例の一部を改正する条例について▽中低所得者の保険税負担軽減を図るため、課税限度額の見直し。

■可決された議案(4件)

一般会計補正予算(第1号)▽歳入歳出それぞれ1億9874万3千円を追加し、予算総額を149億7974万3千円とする。
 簡易水道特別会計補正予算(第1号)

能登町税条例の一部を改正する条例について▽東日本大震災被災者等の負担軽減を図るための特別措置
 公の施設の指定管理者の指定について▽三波生活改善センター

の指定管理者に波並区を指定

■同意された人事案件

能登町監査委員の選任について▽上野博氏(上町)を監査委員に選任

■採択された請願

国の教育予算を拡充することについて
 老人憩いの家「たなぎ荘」の使用料の軽減について

■採択された陳情

水洗トイレ新設について▽鶴川地区憩いの場であるミニグラウ



このたび副議長の大役に就任させていただきました。身に余る光栄であると同時に責務の重さを痛感しております。もとより浅学非才ではございますが、議長を補佐し地方自治の発展、町民福祉向上と議会運営を民主的に行うべく最善の努力を尽くす所存でございます。なにとぞ今後ともご指導とご鞭撻を賜りますようお願い申し上げます。

■可決された追加議案
 請負契約の締結について(平成22年度安全・安心な学校づくり交付金事業能登町立松波中学校大規模改造(老朽)工事(建築))
 ■許可
 副議長辞職の件▽奥成壯三郎副議長の辞職を許可する。
 ■選挙
 副議長の選挙▽宮田勝三議員を当選人と決定する。
 ■可決された発議
 志幸松栄議会運営委員辞任勧告に関する決議について

春の叙勲

「皆」

皆さんの力でいただいたもの。恥ずかしい気持ち」と受章の喜びを語る赤田一男さん。昭和45年から約35年間、消防団員として地域の防災に尽力してきた。「消防団員という職責を預かった以上は、まっすぐに事に当たる」を信条に、「親が死んでも行くのか」と言われるほど、必ず出勤してきたという。

で小型ポンプは間に合わない。分団を新たに作り、ポンプ車を入れてもらうために走り回った」と振り返る。分団として操法大会にも出場することに訓練にも力を入れた。「操法大会の厳しい訓練は、やらなければ現場で対応できないという思いで一生懸命やった。おかげで県大会にも出場することができた」と語る。74歳で現役の郵便物集配委託業務員。「いただいた章に恥じないよう人間として全うしたい」と常に前を向き続ける。



瑞宝単光章
 赤田一男さん
 あかだ・かずお(74) =当日=

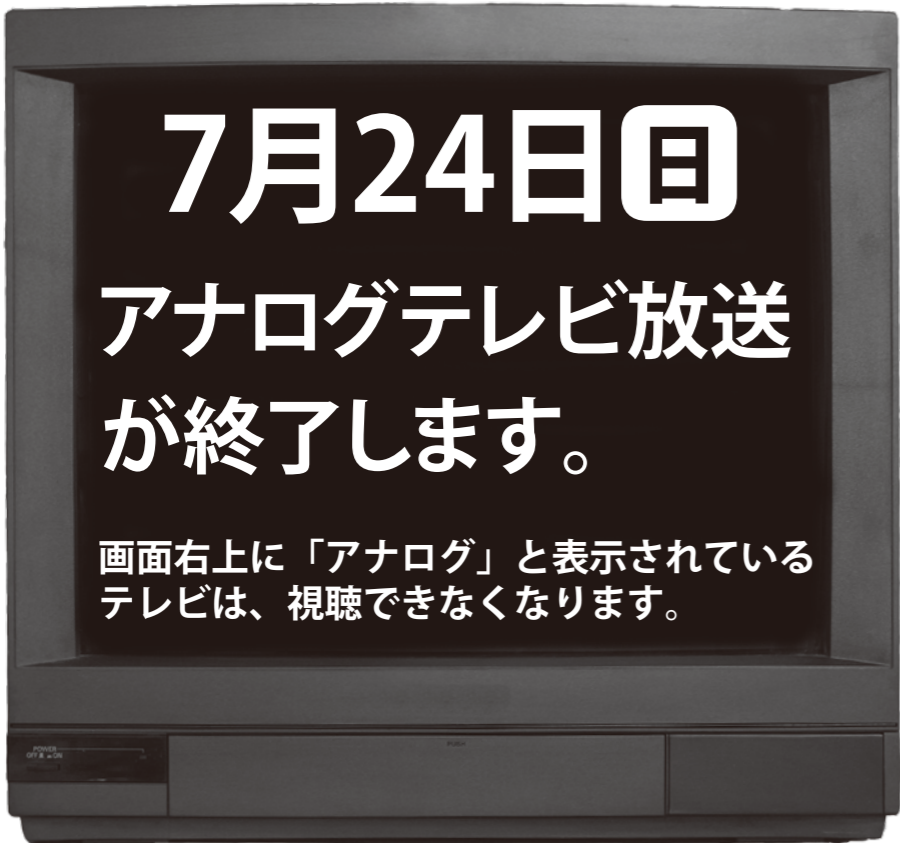

7月24日
 アナログテレビ放送が終了します。
 画面右上に「アナログ」と表示されているテレビは、視聴できなくなります。

テレビ画面の右上に「アナログ」と表示されているテレビは、今月24日で視聴できなくなります。デジタル放送対応テレビに代えるか、または外付けのデジタルチューナーなどが必要です。放送終了直前は販売店や工事店が混み合うことが予測されますので、できるだけ早い対策をお願いします。
 地上デジタル放送に関する問い合わせ
 ◇総務省地デジコールセンター ☎0570-07-0101(ナビダイヤル)
 ◇デジサポ石川 ☎076-203-0101
 地デジチューナー支援の問い合わせ
 ◇NHK放送受信料免除世帯への支援 ☎0570-03-3840(ナビダイヤル)
 ◇町民税非課税世帯への支援 ☎0570-02-3724(ナビダイヤル)
 または、役場各庁舎サービス室、支所、出張所まで
 ※有線テレビの加入に関する問い合わせは、広報情報推進課☎76-8301

※能登町有線テレビは、平成27年3月末までの暫定措置として「デジアナ変換」を行っています。

真脇遺跡縄文館で古代米の田植え
泥だらけになった田植え体験

敷地内の田んぼで古代米を生産している真脇遺跡縄文館。5月25日、今年も真脇小学校全校児童と小木小学校5、6年生が田植えを体験しました。

午後から縄文館を訪れた小木小学校の児童34人は、高田秀樹館長から説明を聞いた後、はだしになって田んぼに入りました。この日植えた古代米は「緑米」という品種。生命力が強いため、苗は1本ずつ植えていきます。初めは足運びに苦戦していた児童も、最後は上手に苗を植えていました。田植えの後は、昨年収穫した古代米のおはぎをおいしそうに食べていました。



1本1本丁寧に苗を植える児童

能登牛肥育実験農場開所式
能登牛ブランドの品質向上へ

全国農業協同組合（全農）県本部の能登牛肥育実験農場の開所式が6月3日、県農業開発公社内浦放牧場で開かれました。

全農が県から放牧場を借り受け、主に乳牛用だった牛舎2棟を肥育用に改築。能登牛生産の受け皿を拡大し、品質向上を目指します。式では、東英一本部長が「能登牛品質向上の発信基地として全力を尽くしたい」とあいさつ。県や町関係者が牛舎前でテープカットを行いました。

当面は200頭程度の肥育を目標に、毎月10頭ずつ導入。初回出荷は来年11月末になる見通しです。

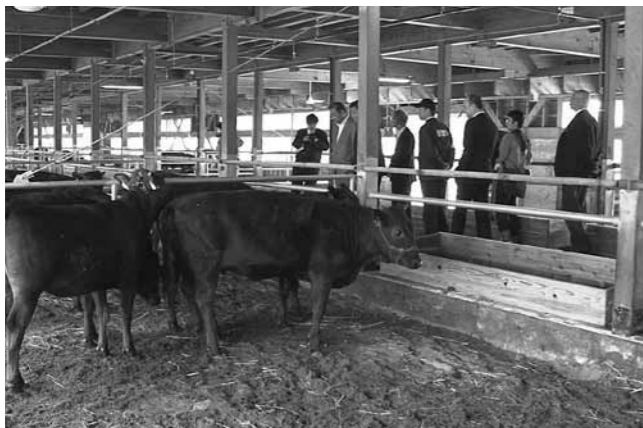

牛舎を見学する全農や県、町の関係者

少年の夢物語を熱演する「劇団のぼら」の皆さん



石川県スクールシアター
生きている喜びを感じてほしい

5月31日、能都体育館でスクールシアターが開催され、町内の小学校4年生から6年生までの約420人が、本物の舞台芸術を鑑賞しました。

今年は、東京都の「劇団のぼら」による「あした、あさって、しあさって」という劇が上演されました。自分勝手だった小学校4年生の主人公が、さまざまな経験を通して成長していくという舞台を、児童らは食い入るように見つめていました。最後に宇出津小学校6年の川口綾さんが感謝の言葉を述べ、劇団員に花束を贈りました。

慰霊碑に千羽鶴をささげる児童代表



宇出津小児童が慰霊碑に千羽鶴
平和の大切さを忘れないで

戦時中の昭和20年6月、宇出津の桜町で住民らが掘っていた防空壕が崩れ、12人が犠牲になる事故がありました。平成6年の50回忌に「防空壕落盤物故者慰霊碑」が建てられ、毎年宇出津小学校児童が千羽鶴を供えています。

事故から66年目を迎える前日の14日、運営委員11人が全校児童233人で折った千羽鶴を慰霊碑に供え、犠牲者の冥福を祈りました。運営委員長の山本希望君（6年）は「戦争で亡くなった人たちのこと、平和への願いを忘れずに伝えていきたい」と集まった遺族や町内会役員らに伝えました。

イカ釣り船団出港
スルメイカを求めて日本海へ

6月上旬、今年も能登町のイカ釣り船団が次々と出港していきました。町の基幹産業でもある冷凍スルメイカ漁。函館、八戸に並ぶ日本三大水揚げ港に数えられる小木港では6月8日、7隻の中型イカ釣り船が出港し、家族や友人、地元小中学生や保育園児らが見送りました。

この日は、小木中学校のプラスバンド部の部員19人が、大漁と安全を願って3曲を披露し港を活気づけました。イカ釣り漁は12月末ごろまで主に日本海で操業されます。



▲「時代劇スペシャル」など3曲を披露した小木中学校プラスバンド部

◀大漁と安全の願いを込めた紙テープが出港を彩ります

能登高校「おとり丸」竣工式
最新式の船で、担い手を育成

能登高校の新しい小型実習船「おとり丸」が完成し、6月8日に竣工式が行われました。式典には全校生徒や県教育委員会、地元漁業関係者らが出席しました。谷紀美子校長は「小さいながらも多機能で、これからの若者を育てるのにふさわしい船」とあいさつ。生徒会長の山西忠相さん（3年）が「おとり丸での実習を通して、水産業界に貢献できる人材となることを約束します」と誓いました。

これまで活躍してきた大型実習船「加能丸」は、夏休みの洋上スクールを最後に引退するという事です。



全長19m、定員25人でLED集魚灯などを備える「おとり丸」

バケツでアユを放流する組合員



町野川アユの放流
アユが住めるきれいな町野川に

6月16日のアユ釣り解禁日を控えた6月1日、町野川にアユ9,000匹が放流されました。

町野川の環境保全や魚を保護する目的で、柳田河川漁業協同組合が毎年この時期に実施しています。この日は、組合員5人が集まり、滋賀県の琵琶湖で育てられた体長5～6センチのアユを町野川の5カ所に放流。バケツやホースなどで次々と川に放たれたアユは、元気良く泳いでいました。組合員は「川の水がきれいに保たれているのはアユがいるから。釣りをする時もマナーを守ってほしい」と話していました。

お知らせ 後期高齢者医療

新しい保険証を7月中旬から送付します。

平成23年度の新しい保険証は、7月中旬から簡易書留でお送りします。

◆使用できるのは平成23年8月1日からです。

◆現在お持ちの保険証は、7月31日で期限切れとなります。8月1日以降ご使用になれませんので、ご自身で廃棄してください。

・医療機関での一部負担金割合（1割または3割）は、前年中の所得を基に決定されます。

・平成23年度の新しい保険証から、裏面に「臓器提供意思表示欄」が設けられます。その欄に貼るための目隠しシールは、役場窓口（能都サービス室、柳田サービス室、健康福祉課）に配置してありますので、ご希望の方はお問い合わせください。

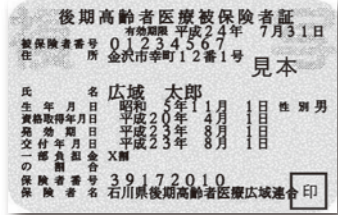

保険証
(赤色)

保険料額決定通知書等を送付します。

7月中旬から、平成23年度の保険料額決定通知書等を送付します。保険料は前年中の所得をもとに、1年間の確定保険料額を決定し、お知らせします。

◆後期高齢者医療制度加入直前に被用者保険*の被扶養者であった人は保険料が軽減されますが、関係機関などからの情報が遅れ、適用されていない場合があります。その場合は、広域連合または健康福祉課までお申し出ください。

*被用者保険とは・・・会社員、公務員、船員が加入する医療保険（国民健康保険は該当しません）

限度額適用・標準負担限度額認定証

世帯全員が住民税非課税の場合は、入院したときの自己負担限度額や食事代などが軽減されます。

該当する人には、「限度額適用・標準負担額減額認定証」を交付しますので役場窓口までお申し出ください。現在「限度額適用・標準負担額減額認定証」をお持ちで、8月以降も認定要件にあてはまる人には、保険証と一緒に新たな認定証を送ります。（再度の申請は必要ありません）

〈問い合わせ先〉

石川県後期高齢者医療広域連合 ☎ (076) 223-0140
役場健康福祉課 ☎ 72-2502

お知らせ 能登町空き家情報

あなたの空き家登録しませんか？

町内に空き家を所有していて、「当分住む予定が無いので貸したい」「売りたい」と思っている皆さん、空き家登録しませんか。

能登町は、町内の空き家を有効に活用するために平成21年12月から「能登町ふるさと空き家情報」事業を行っています。

「能登町ふるさと空き家情報」事業は、貸したい・売りたいと考える空き家を町に登録申請します。その後、町が委託しているのと宅地建物取引業組合が登録可能かを調査し、可能ならばホームページ（http://notolife.com/）に掲載します。

「家が古いから」などと考えている人も、相談に応じますので、お気軽にお問い合わせください。

〈問い合わせ先〉

・空き家・ホームページについて
のと宅地建物取引業組合 ☎ 62-2022

・空き家情報登録の運用について
ふるさと振興課 ☎ 62-8532

空き家情報ホームページをリニューアル

6月1日から「能登町ふるさと空き家情報」ホームページをリニューアルし、見やすく、分かりやすく、そして活用しやすくしました。



【リニューアル概要】

- ①コンテンツ表示幅を拡大し、レイアウトとデザインを変更
- ②空き家の更新情報をRSS配信（更新情報の公開）
- ③アクセス数の多い空き家3件の外観を表示
- ③リンクや管理人のつぶやき表示機能を拡大

お知らせ 心身障害者医療費受給者証

65歳未満で受給者証をお持ちの場合は忘れずに更新手続きをしましょう。

〈有効期限〉7月31日(日)

〈手続きに必要な書類〉

- ・心身障害者医療費受給者証交付申請書
- ・身体障害者手帳または療育手帳
- ・健康保険証 ・印鑑

〈受付場所〉

健康福祉課、能都・柳田サービス室、支所、出張所
☎健康福祉課障害福祉係 ☎ 72-2503

【能登町役場】☎62-1000(代)	町民課☎62-8500	柳田サービス室☎76-8300	(健康推進)☎72-2504
能都庁舎 (☎62-4506)	能都サービス室☎62-8500	農業委員会☎76-8303	(包括支援)☎72-2513
総務課☎62-8510	ふるさと振興課☎62-8532	建設課☎76-8304	内浦サービス室☎72-2500
企画財政課☎62-8503	海洋深層水対策室☎62-8533		上下水道課☎72-2507
監理課☎62-8504	会計課☎62-8509		教育委員会事務局☎72-2509
税務課☎62-8505		内浦庁舎 (☎72-2108)	健康福祉課
収納対策室☎62-8506	柳田庁舎 (☎76-0039)	健康福祉課	(児童保育)☎72-2512
環境対策課☎62-8507	広報情報推進課☎76-8301	(医療介護)☎72-2502	議会庁舎
	農林水産課☎76-8302	(福祉庶務)☎72-2503	議会事務局☎76-8310

選挙 農業委員会

7月10日(日)は農業委員会委員選挙(予定)

任期満了に伴う能登町農業委員会委員選挙が予定されています。棄権することなく投票しましょう。

- 【定数 12人】 第1選挙区：旧能都町4人
第2選挙区：旧柳田村4人
第3選挙区：旧内浦町4人

- 7月5日(火) 選挙期日の告示日(予定)
立候補届出受付 8:30～17:00
能都庁舎3階研修室
- 7月10日(日)投票日(予定)投票時間7:00～16:00(予定)

◎期日前投票について

投票日当日に仕事や旅行などで投票所に行けない人は、期日前投票ができます。

- 〈期間〉7月6日(水)～7月9日(土)8:30～20:00
〈場所〉第1選挙区：能都庁舎1階集会室
第2選挙区：柳田庁舎1階事務室
第3選挙区：内浦庁舎1階ロビー
※選挙区ごとの期日前投票所でのみ投票できます。

☎町選挙管理委員会（総務課内）☎62-8510

募集 能登町音頭

能登町音頭の歌詞を募集中です！

能登町を広くアピールできる能登町音頭を制作するため、能登町での健康で明るい暮らし、輝かしい未来をイメージできる歌詞を募集しています。

〈募集期間〉7月15日(金)まで※当日消印有効
〈応募方法〉A4サイズ用紙（応募用紙または原稿用紙など）に歌詞を記載して、①郵送②持参③電子メールのいずれかで応募してください。応募専用紙は、各庁舎に備え付けてあります。
※町ホームページからもダウンロードできます。
〈表彰〉最優秀作品1点 ※賞金10万円
〈応募・問い合わせ先〉

能登町役場総務課 ☎ 62-8510
Mail: soumu@town.noto.lg.jp

募集 能登町職員

平成23年度能登町職員採用候補者試験を実施します。

〈受付期間〉7月1日(金)～8月12日(金)まで
〈申込書交付場所〉

受験申込書は、能登町役場能都サービス室、柳田サービス室、内浦サービス室、支所・出張所および公立宇出津総合病院事務局の窓口で交付します。

また、能登町ホームページに試験案内および申込書の様子を掲載していますので、印刷をしてご利用ください。

〈採用予定者数および受験資格〉

採用区分	採用予定者数	年齢要件
行政事務Ⅰ(一般)	4人	昭和56年4月2日以降に生まれた人
行政事務Ⅱ(天文)	1人	昭和56年4月2日以降に生まれた人
保育士	5人	昭和46年4月2日以降に生まれた人
管理栄養士	1人	昭和56年4月2日以降に生まれた人
看護師	10人	昭和41年4月2日以降に生まれた人
技能労務職	2人	昭和46年4月2日以降に生まれた人

〈採用試験〉

職種	区分	日時および場所
行政事務Ⅰ 行政事務Ⅱ 保育士 管理栄養士	第1次試験	9月18日(日) 県立輪島高校
	第2次試験	受験申込者に後日通知
看護師 技能労務職	試験	9月4日(日) 公立宇出津総合病院

☎総務課職員係 ☎ 62-8510

ニュース 自衛官募集相談員

自衛官募集相談員4人に委嘱状を交付

5月25日、自衛隊募集相談員の委嘱状交付式が能都庁舎で行われ、相談員4人に持木町長と自衛隊石川地方協力本部長の連名で委嘱状が交付されました。

加藤木本部長は「自衛隊の活動を支えるのは人材の確保です。2年間よろしくお願ひします」とあいさつし、4人に協力を求めました。今回委嘱された相談員は次の皆さんです。(敬称略)

- 表口里司(笹川) ○垣口孝範(神和住)
- 今井世紀子(小木) ○川端登喜夫(宇出津)



委嘱状を受け取る相談員の皆さん

お知らせ 能登町労働保険緊急助成金

雇用保険料の一部を助成します。

事業主が納めている雇用保険料の一部を助成します。忘れずに申請手続きをしてください。

〈対象〉能登町に事業所(営業所)があり、労働保険料(雇用保険料)を納めている事業主

※船員保険の被保険者、国・市町から補助金などを受けている団体、農協・漁協・森林組合、病院・医院、金融機関のほか、税などに未納がある場合は助成を受けられません。

〈助成額〉平成22年度分の雇用保険料のうち、従業員に係る事業者負担額の100分の20以内

〈申請手続き〉ふるさと振興課、柳田・内浦サービス室、支所・出張所に備えてある申請書に必要事項を記入し、平成22年度分の確定保険料(雇用分)が記載してある納入通知書等の写しおよび労働(雇用)保険料領収書の写しを添付して申請してください。

〈注意事項〉この助成制度期間は、平成23年度で終了します。

☎ふるさと振興課 ☎ 62-8532

税金 7月の納期

国民健康保険税第1期、固定資産(都市計画)税第2期の納期限は8月1日(月)です。

募集 JAPAN TENT

JAPAN TENTホストファミリー大募集

世界各国からの留学生を迎え、交流を図るジャパンテントも今年で24回目を数えます。留学生たちは、日本の大学で学んでいますので、ある程度の日本語を話せ、食べ物や日本の生活様式にも慣れ親しんでいます。特別な意識や用意などは必要ありません。

ホストファミリーとして留学生たちと交流してみませんか。

〈受入期間〉8月18日(木)～21日(日)の3泊4日

〈募集数〉5家庭 〈申込期限〉7月5日(火)

☎ふるさと振興課 ☎ 62-8532

お知らせ 人間ドック検査料助成

人間ドック検査料を助成(上限5万円)

〈対象〉国民健康保険加入者(30歳から74歳) 後期高齢者医療制度の加入者

〈補助額〉人間ドック検査料のうち7割を補助(上限5万円) ※当該年度1回限り

〈申請に必要なもの〉

検査料領収書、人間ドック検査補助交付申請書、振込先の金融機関名・口座番号が確認できる書類(預金通帳など)、印鑑(認印で可)

検査結果の写し(40歳から74歳のみ必要です。特定健診を受けた人と同様に扱い、その結果によって必要な人に保健指導を実施します)

〈申請場所〉

健康福祉課、能都・柳田サービス室、各支所、出張所 ☎健康福祉課 ☎ 72-2502

お知らせ 町農林水産物加工開発センター

利用料だけで、うまく保管。うまく時短。

加工センター(立壁)の製造室や機械は、利用料だけで誰でも使うことができます。

【例えば①】ケトルミキサー(1時間520円)で大量のトウモロコシ(最大100本)をゆでる。真空パック(1枚10円)に入れて真空包装機(1時間520円)で包装すれば長期保存可能です。

【例えば②】蒸し台(1時間310円)を使えば約10分で70個から80個の茶碗蒸しが作れます。ついでに赤飯も蒸して祭りごっつおの時間節約。

☎能登町農林水産物加工開発センター ☎ 72-8111 (定休日:月曜日、土日は要予約)

お知らせ 五色ヶ浜海水浴場

海開き期間は7月16日から8月15日まで

海水の色が五色に変化されると言われるほどきれいな五色ヶ浜海水浴場の海開きを行います。

〈開設期間〉7月16日～8月15日まで

〈設備〉トイレ、シャワー、更衣室(無料)、駐車場(40台) ☎ふるさと振興課 ☎ 62-8532

イベント あじさい花灯り回廊

四千株のアジサイが幻想的に照らされる

あじさい寺として親しまれる平等寺で、「灯りイベント」を開催します。ロウソクの灯りで幻想的に浮かび上がるアジサイの花をぜひ見に来てください。



〈日時〉7月9日(土) 18:00～21:00

〈場所〉平等寺(寺分) ※駐車場有

〈内容〉① 18:00 点灯式 ② 19:15 珠山流陽恵津会(日本舞踊) ③ 20:15 縄文女組太鼓

☎平等寺 ☎ 76-1311

お願い 海洋深層水アンケート

海洋深層水の利用法を教えてください。

能登海洋深層水協議会では、深層水を利用されている皆さんから、その利用方法のアンケート調査を行っています。普段の使い方や誰も知らないあなただけの使い方など、さまざまな利用方法を教えてください。

ご協力いただいた人には、抽選で素敵なプレゼントもあります。

〈実施場所〉能登海洋深層水施設(小木)

〈実施期間〉7月31日(日)まで

☎能登海洋深層水協議会 ☎ 62-8533

お知らせ 満天星プラネタリウム

プラネタリウムをリニューアルします!

満天星(能登町植物公園内)のプラネタリウムが新しくなります。映し出される星の数は、今までの6,000個から4,000万個に。ドームいっぱい迫力ある美しい映像を映し出すことができるようになります。新しいプラネタリウムは7月23日にオープン予定で、それまではお休みします。

☎石川県星の観察館「満天星」 ☎ 76-0101

ニュース エンデバーファンド21

2団体のまちづくり活動に80万円の助成

住民主体のまちづくり活動を支援する助成制度「公益信託能登町エンデバーファンド21」の運営委員会が5月17日に行われました。前年度助成団体の報告のあと、本年度に申請した2団体が自分たちの描くまちづくりについて説明しました。審議の結果、2団体に80万円の助成が決定しました。

〈助成が決定した団体〉

団体名	テーマ	助成額(万円)
上町青壮年団	クリスマスツリーの植え替えによる継続的な地域の活性化	30
能登町建築士会	能登町古民家遺産の創設	50

ニュース 町会区長会連合会

町会長・区長の永年在職者を表彰

5月30日、能登町町会区長会連合会永年在職者表彰式が能都庁舎で行われ、約70人が出席しました。

表彰式では、長年にわたり町会長・区長を務めた21人に、持木町長から表彰状が手渡されました。町長は23年度の主要施策を説明し「今後も行政へのご理解とご協力をお願いします」とあいさつしました。受賞された皆さんは次のとおりです。(敬称略)

〈15年表彰〉 堂上邦夫(桜木町)・井上茂(俎倉)・橋爪清次(田代)

〈10年表彰〉 川端義雄(昭和町)・田中一馬(姫幸の港)・洲崎長久(馬場出町)・吉田源兵衛(金山)・椛田昇(小間生)

〈5年表彰〉 小浦正俊(新村本町)・小城幸隆(崎山1丁目)・廣田良祐(鶴町)・高出闌(浜出町)・高保一(吉谷)・高井邦夫(八の田)・道上一夫(ひかり団地)・中谷敏博(桐畑)・藪下敏夫(不動寺)・坪根忠夫(行延)・道下克(十八束)・喜多忠男(立壁)・宮下辰夫(上市之瀬)



15年表彰を受ける井上茂さん

地域づくり講演会

入場無料

『海の視点から地域おこしを考える』

【講師】 山田吉彦氏（東海大学海洋学部教授）

【日時】 7月23日(土) 10:00～12:00

【会場】 役場能都庁舎 4階大集会室

【主催】 能登町、能登町地域活性化推進協議会



【PROFILE】 やまだ・よしひこ
1962年、千葉県に生まれる。主な研究課題は現代海賊問題や日本の国境離島研究で、尖閣諸島沖中国漁船衝突事故の際にはテレビ各局に相次いで出演。主な著書に「日本は世界第4位の海洋大国」「天気を読む日本地図」各地に伝わる風・雲・雨の言い伝え」など。

東海大学の山田吉彦教授を迎え、古くから海と共に栄えてきた能登町の原点とも言える「日本海」をあらためて見つめ直しながら地域の明日を考えます。雲や風の動きなどを観察して、経験をもとに天気を予想する「観天望気（かんでんぼうぎ）」に関するお話も予定しています。

能登町と東海大学は平成22年12月、地域の活性化と教育・研究の発展を図ることを目的に、相互の交流を深めていくことで合意し、包括的な提携に関する協定を締結しました。今回の地域づくり講演会は、提携に基づいて行われる初めての企画です。

【入札結果】 5月16日～6月15日

広報紙では、契約金額が500万円以上の入札結果を掲載しています。全入札結果は町ホームページに掲載していますので、ご覧ください。 ☎ 監理課 ☎ 62-8504

件名	場所	担当課	契約額(税込)	落札者
町立松波小学校 大規模改造(安全)工事(給排水設備耐震化)	松波	教育委員会事務局	26,880,000円	宝成工建(株)
町立松波小学校 大規模改造(建築)工事	松波	教育委員会事務局	24,150,000円	(株)西中建設
健民テニスコート整備工事	藤波	教育委員会事務局	17,850,000円	北川ヒューテック(株)
能登町墓地公園 拡張工事	藤ノ瀬	環境対策課	22,549,800円	鈴平建設(株)
能登町墓地公園 拡張工事(舗装工)	藤ノ瀬	環境対策課	20,580,000円	丸建道路(株)
柳田地区 簡易水道再編推進事業 設計業務	柳田地区	上下水道課	14,490,000円	(株)儀設計
町立松波中学校 大規模改造(老朽)工事(建築)	松波	教育委員会事務局	75,526,500円	(株)宮地組
町立松波中学校 大規模改造(老朽)工事(設備)	松波	教育委員会事務局	21,294,000円	(有)広田電工
藤波屋内テニスコート 屋根改修工事	藤波	教育委員会事務局	19,320,000円	(株)鼎建設
内浦福祉センター 冷暖房機設備工事	松波	健康福祉課	5,208,000円	(有)新村商会
町道藤波矢波1号線 舗装工事	矢波	建設課	7,560,000円	丸建道路(株)
町道1級神和住柳田1号線 道路改良工事(法面工)	柳田	建設課	9,030,000円	(株)ランドスケープ開発
町道1級神和住柳田1号線 道路改良工事(その1)	柳田	建設課	17,850,000円	北能産業(株)
柳田山村開発センター 空調取替設備工事	柳田	農林水産課	12,390,000円	四辻管工業(株)
町道1級神和住柳田1号線 道路改良工事(その2)	柳田	建設課	20,643,000円	鈴平建設(株)
町道藤波崎山1号線 道路改良工事(その1)	藤波	建設課	26,932,500円	(株)鼎建設
町道藤波崎山1号線 道路改良工事(その2)	藤波	建設課	22,312,500円	藤田建設運送(有)

募集 消防職員

平成24年度採用の消防職員募集

〈採用予定人数〉 10人程度
輪島消防署3人程度 珠洲消防署3人
能登消防署2人 穴水消防署2人
〈受験資格〉 昭和62年4月2日から平成6年4月1日までに生まれた人で、高校卒業以上または平成24年3月までに卒業見込みの人(大学入学資格検定合格者を含む)
〈受付期間〉 平成23年7月4日(月)～8月5日(金)まで
郵送の場合(簡易書留)は、8月5日必着のこと
〈試験予定日〉 9月18日(日) 〈会場〉 県立輪島高校
〈申込・問い合わせ先〉
・奥能登広域圏事務組合事務局 ☎ 0768-26-2314
・同消防本部庶務課 ☎ 0768-22-0327

募集 町営住宅

九十九団地・鶴川駅前団地の入居者募集

〈募集期間〉 7月11日(月)まで
〈対象住宅〉
九十九団地(小木3丁目8番地) 2戸(2LDK)
家賃: 所得によって月額約15,000～25,000円
鶴川駅前団地(七見い字2番8号) 1戸(3DK)
家賃: 月額45,000円
〈収入基準〉
(九十九) 入居者の所得月額が158,000円未満
(鶴川駅前) 入居者の所得月額が158,000円以上
※単身の人よりも複数世帯を優先します。
☎ 建設課住宅係 ☎ 76-8304

募集 バイオマス推進出前講座

エコキャンドルとダンボールコンポストの作り方と使い方を紹介します。

○エコキャンドル
今まで捨てていた廃食用油を簡単にキャンドルとして再利用することができます。自分で作るため好きな色や香りを付けて楽しむことができます。

○ダンボールコンポスト
コンポストに毎日適量の生ごみを入れて混ぜるだけ。簡単に生ゴミを減らすことができ、堆肥として再利用する事が可能です。
5～20人程度でお申し込みください。
☎ ふるさと振興課 ☎ 62-8532

お知らせ 梶川橋・車両通行止め

梶川橋(宇出津新)架け替え工事のため、車両通行止めとなります。

宇出津新地内の梶川橋架け替えのため、車両が通行止めとなります。
歩行者は、仮の歩道橋を設けて通路を確保しますので、通行可能です。
ご不便・ご迷惑をおかけしますが、ご協力をお願いします。
〈車両通行止め期間〉
平成23年8月中旬～平成24年6月末(予定)
〈工事名〉 都市計画道路 新町通り線(梶川橋架替工)
〈区間〉 能登町宇出津新 地内

☎ 建設課 ☎ 76-8304



お知らせ 耐震補助制度

木造住宅の耐震診断だけでも補助がつくようになりました。

今までは住宅の耐震工事を行った場合のみ、補助率2分の1以内で限度額60万円まで補助がありました。
6月1日からは、住宅の耐震診断だけを行う場合にも補助率4分の3相当額以内で、限度額9万円までの補助がつくことになりました。詳しくはお問い合わせください。
☎ 建設課 ☎ 76-8304

ニュース 農地林地防災週間

農地林地の災害防止を呼びかけ

5月30日から6月5日は、農地や林地の災害を防ぐために施設の点検などを呼びかける「農地林地防災週間」でした。
30日には県の広報車が柳田庁舎を訪れ、谷本県知事のメッセージを伝達。災害防止を呼びかけました。

